

Henry-Russell Hitchcock  
Philip Johnson

EL ESTILO  
INTERNACIONAL:  
ARQUITECTURA DESDE 1922



*Colección de Arquitectura • 11*

# DIBUJO TÉCNICO I Y II

-EJERCICIOS DEL CURSO 1999/2000-

GASPAR JAÉN I URBAN  
Catedrático de Escuela Universitaria  
CARLOS SALVADOR MARTÍNEZ IVARS  
Profesor Titular de Escuela Universitaria

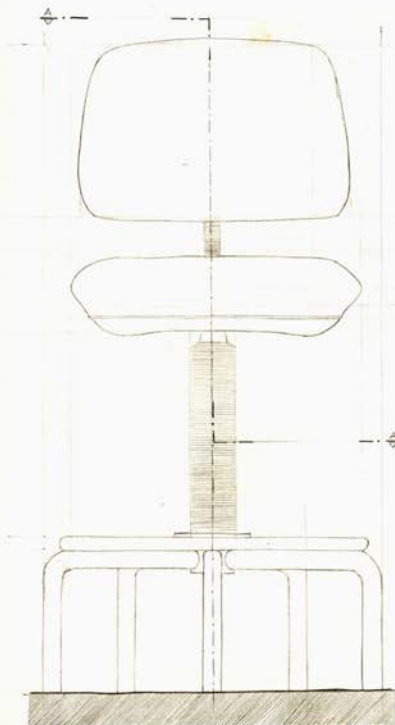

ALZADO

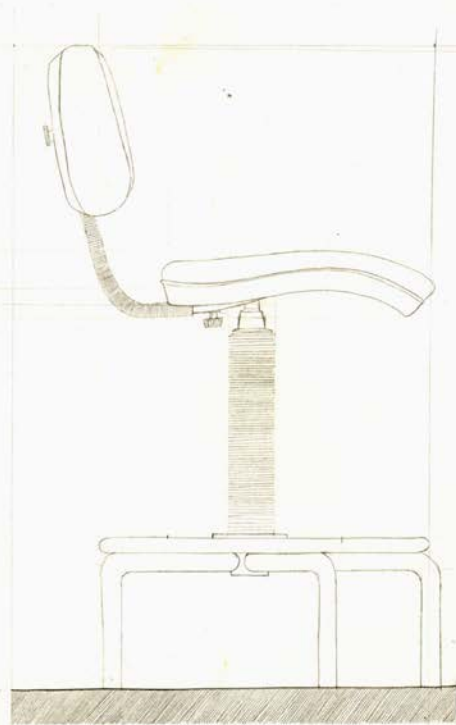

PERFIL

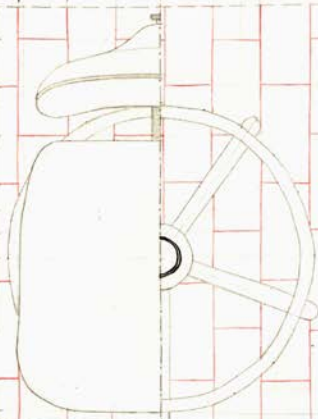

SECCIÓN AA'

(muchas posibilidades)

NICOLÁS PAGEO BOYERO

TABURETE

LÁMINA 0 20/10/99

R.B

-trazo + interno

- líneas rojas no
- agujeros visor rotación
- líneas a trazar *completar*



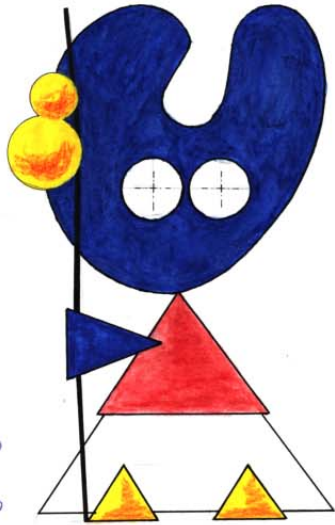

muro  
fo fo  
fo fo



TURISMO DE SEVILLA  
PATRONATO PROVINCIAL



R.B  
- degradaciones de  
interés (B1)  
- potenciar línea y  
calidad gráfica (R)



ALUMNO: JESUS OLIVARES CASADO	TEMA: DIBUJO DE CUATRO LOGOTIPOS	ESCALA:	LÁMINA: N° 2
DIBUJO TÉCNICO I Y II	FECHA: 31-10-1999	CURSO: 1999 / 2000	ESCUELA POLITÉCNICA SUPERIOR. ALICANTE. ARQUITECTURA.

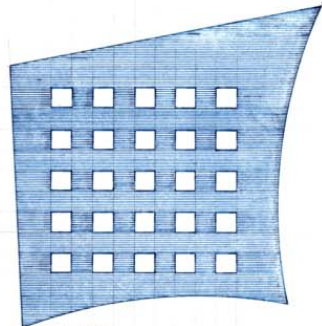

EDITORIAL



TRANSPORTE MARÍTIMO

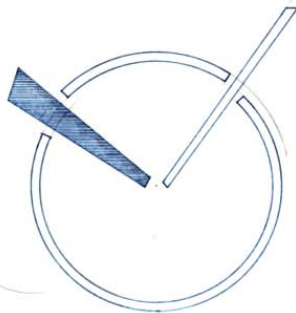

EMPRESA RELOJERA

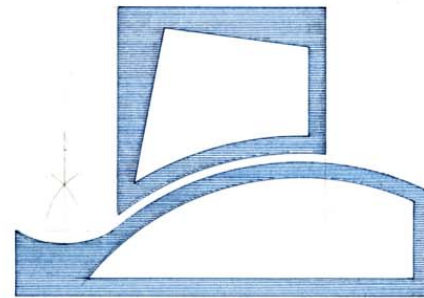

EMPRESA INFORMÁTICA

GONZALO PIQUERAS CORCHANO

IDEACIÓN DE CUATRO LOGOTIPOS

LAM. n° 3

26-10-1999

R↓ + complej + texto + variedad cromática (aspecto B)



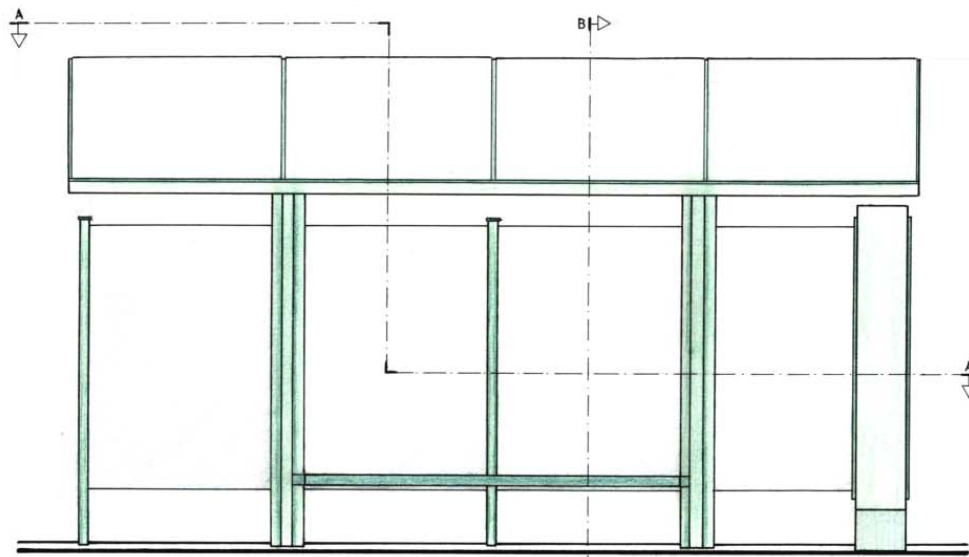

ALZADO

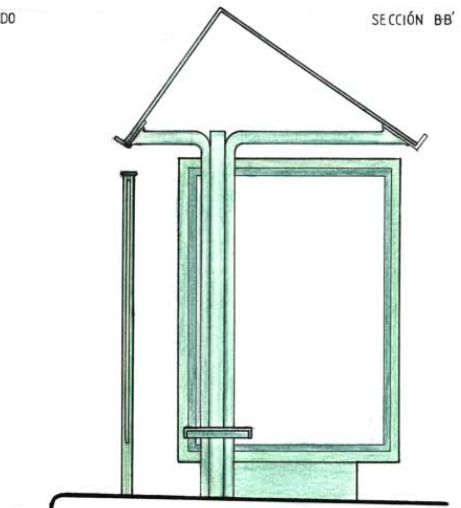

SECCIÓN BB'

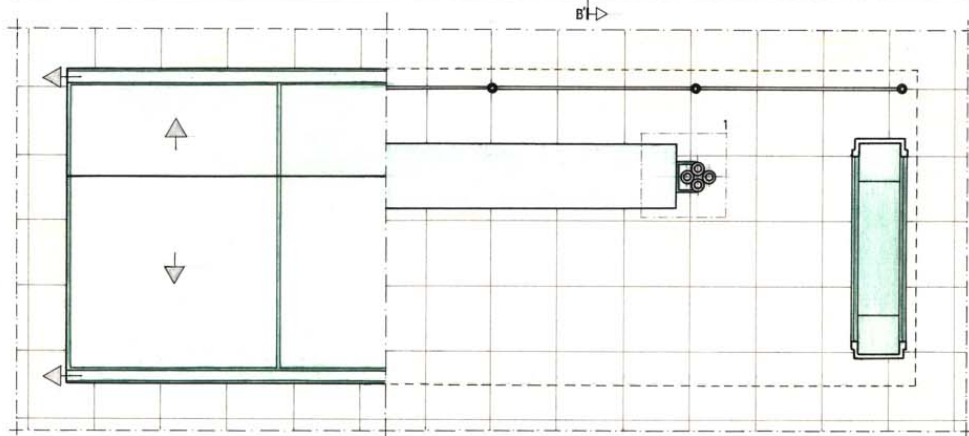

SECCIÓN A-A'

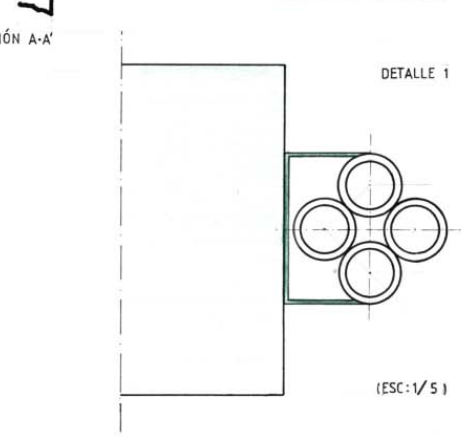

DETALLE 1

(ESC: 1/5)

VICENTE PASCUAL FUENTES

PARADA DE AUTOBÚS.UNIVERSIDAD DE ALICANTE

1/25

LÁMINA 5 BIS

DIBUJO TÉCNICO I Y II

CURSO 1999/2000

25-11-1999

ESCUELA POLITÉCNICA SUPERIOR DE ALICANTE.ARQUITECTURA

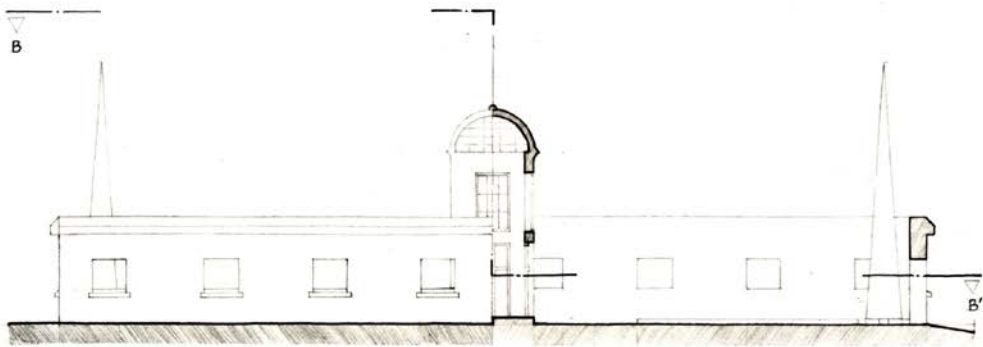

SECCIÓN AA'

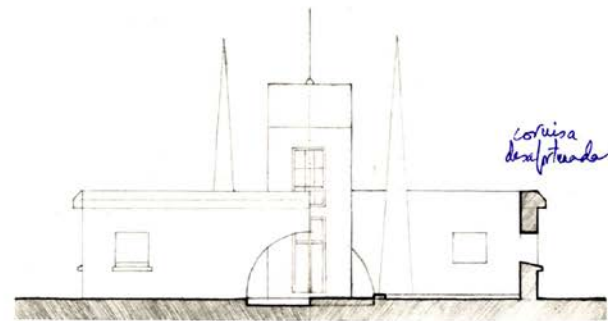

SECCIÓN CC'

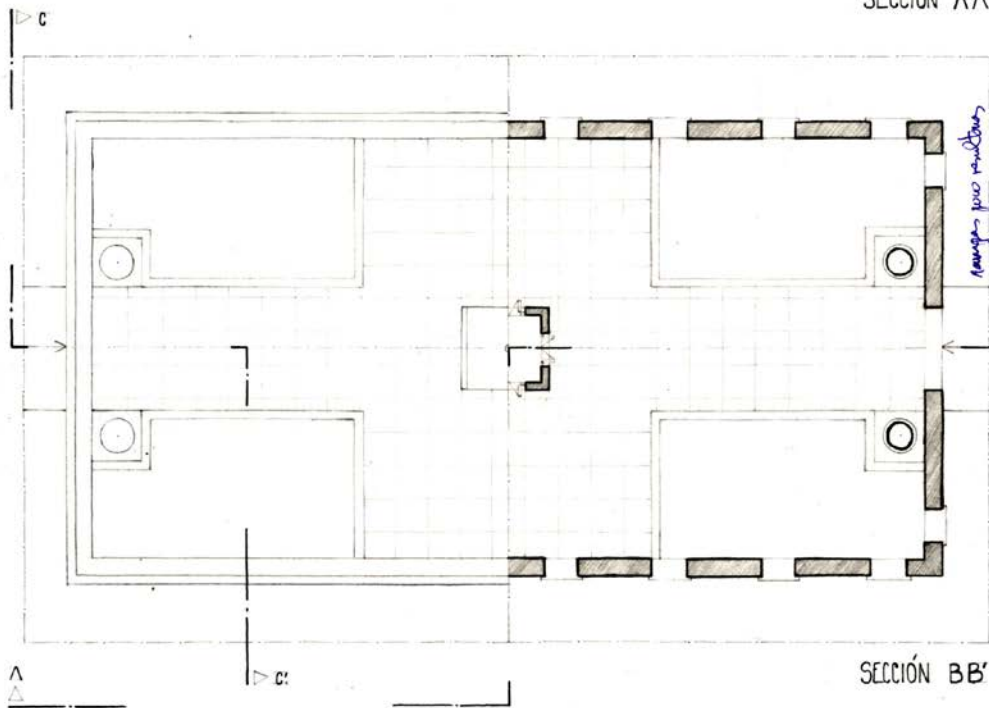

SECCIÓN BB'

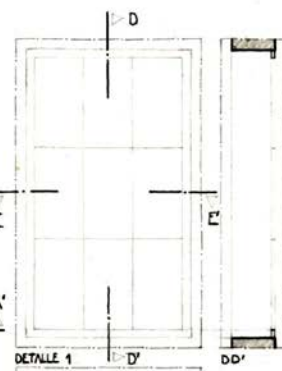

DETALLE 1

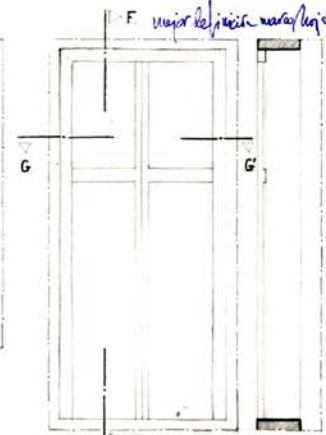

DETALLE 2

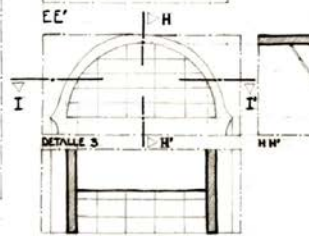

DETALLE 3

MIGUEL VALERIANO  
 MARTÍNEZ ESTÉVEZ  
 CEMENTERIO  
 LÁMINA 06 . 22/11/1999

BA



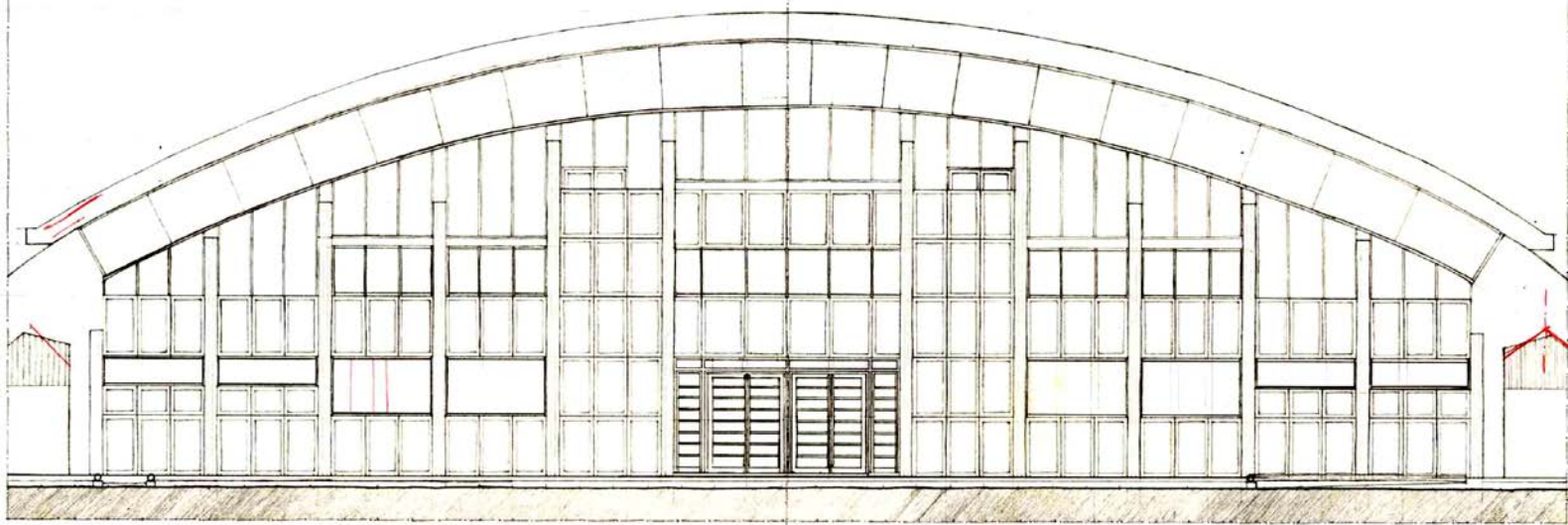

ALZAD°

JUAN MARÍA

ARRI°

GARCÍA

P°LIDEP°RTIV°

DE

LA

UNIVER / IDAD.

FACHADA

E / TE

LÁMINA 7 BL

4/12/99

*Arri°*

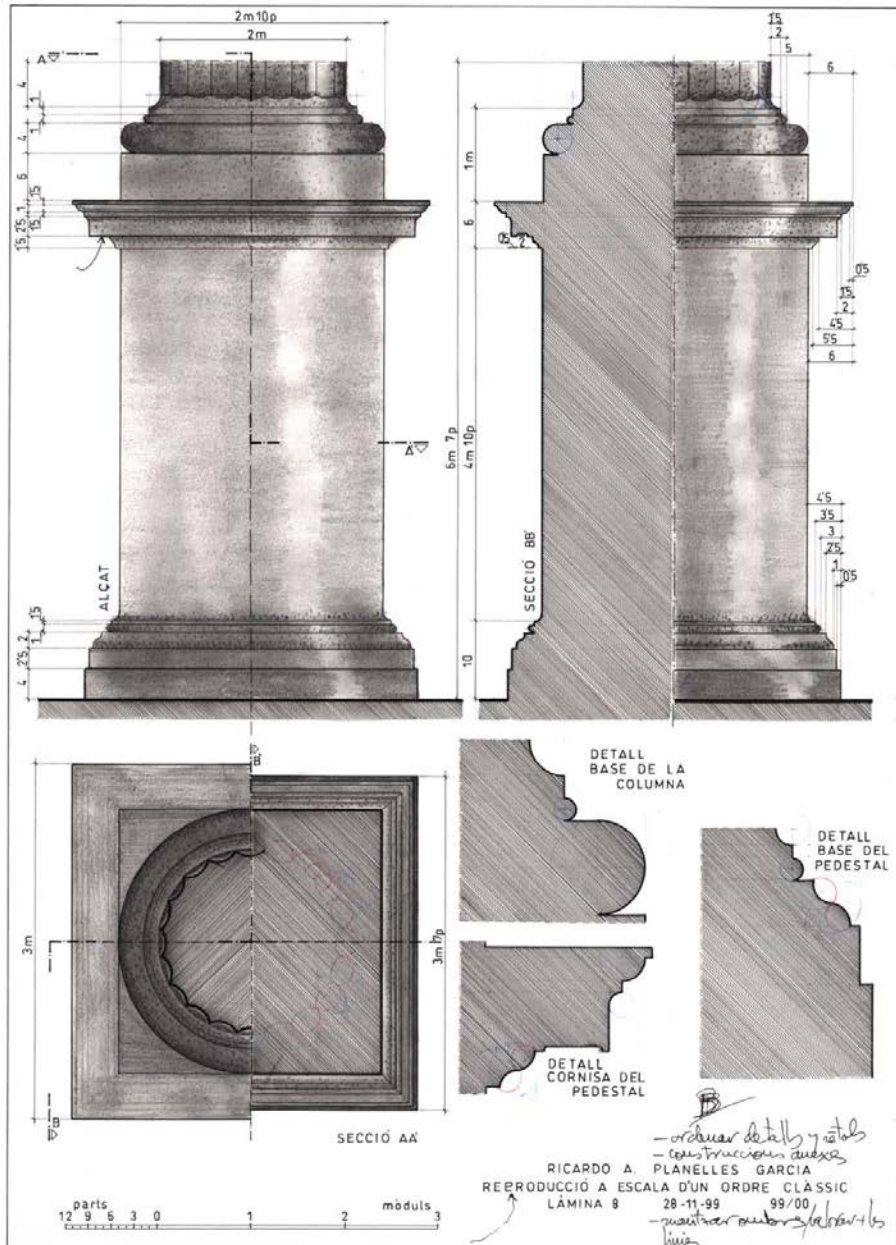

JUAN PABLO ROMERO MARTÍNEZ . MARQUESINA, BANCO Y PANEL DE INFORMACIÓN

10-12-1999 ESCALA 1/

LAMINA 9-bis

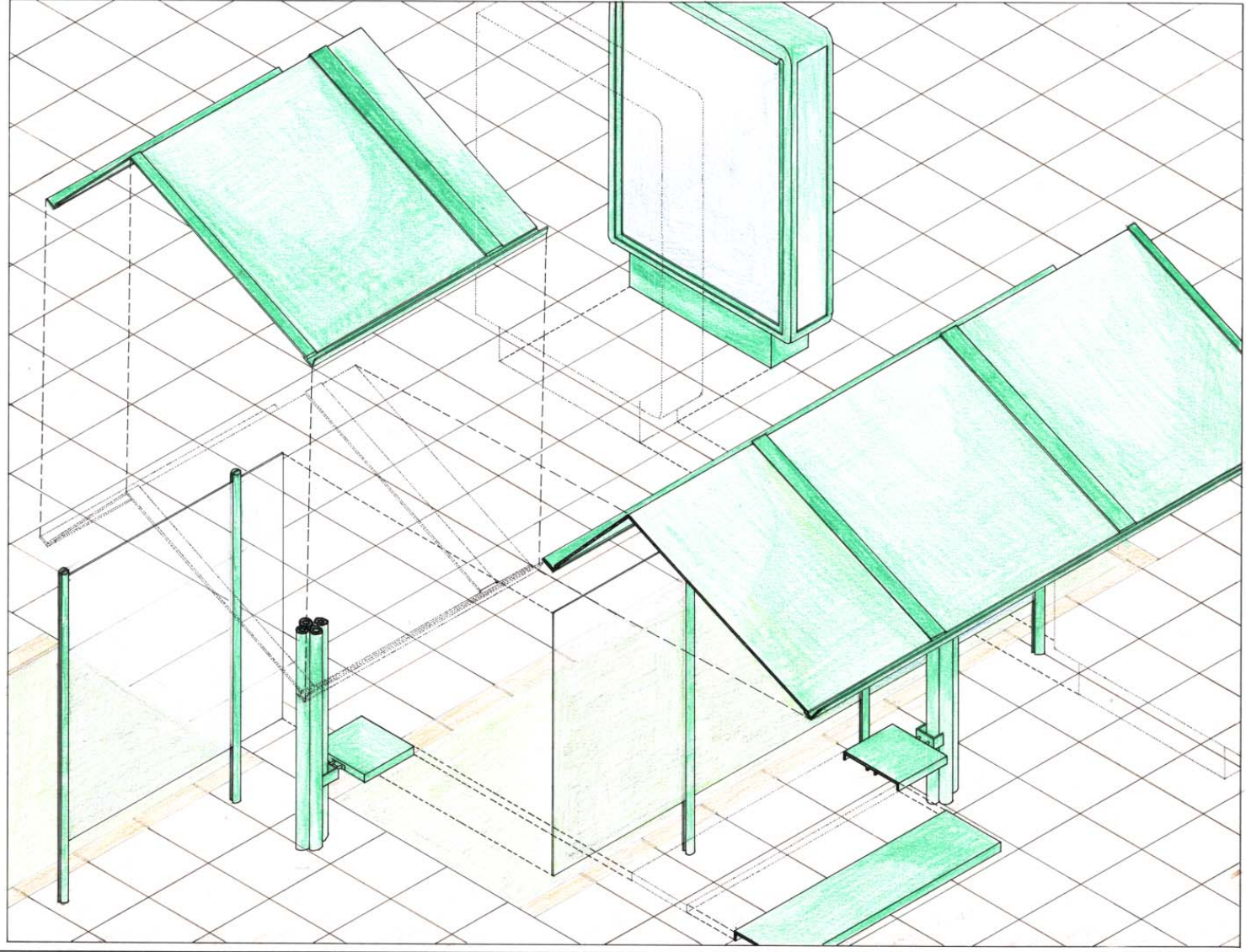

intk  
R

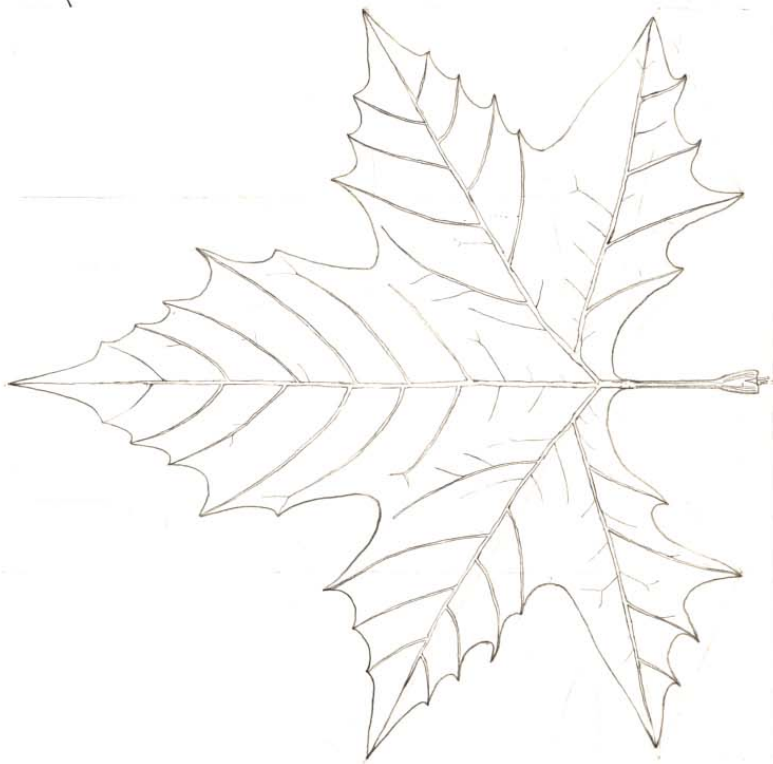

DAVID PASCUAL FORES  
PLÁTANO OCCIDENTAL  
LÁMINA N.º 10-A 5-11-99

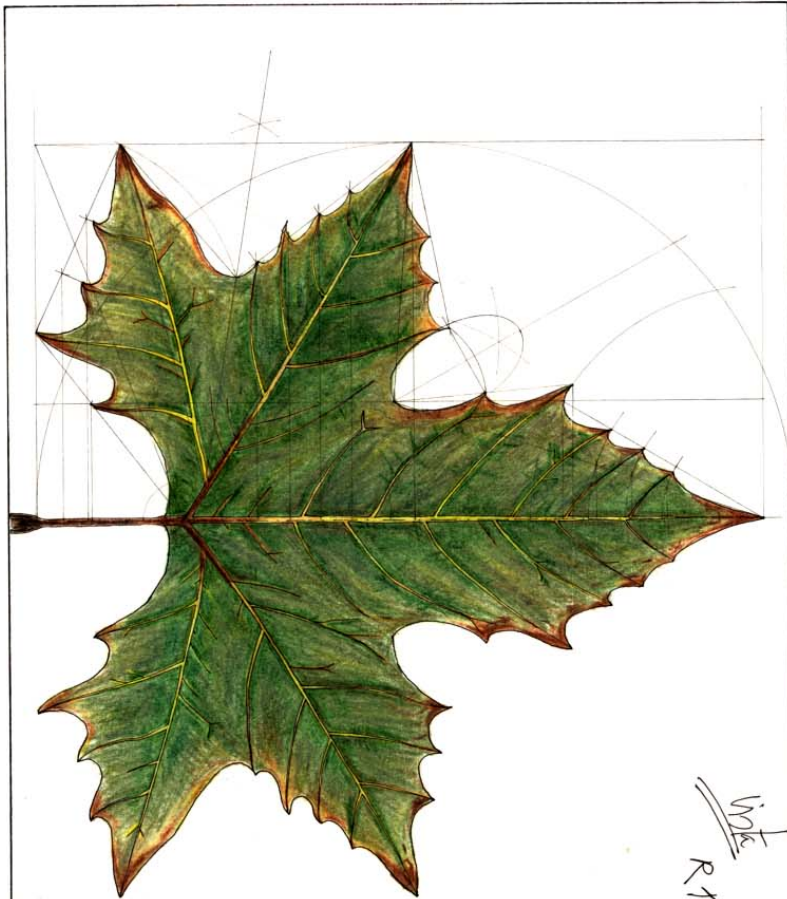

intk  
R ↗

DAVID PASCUAL FORES  
PLÁTANO OCCIDENTAL  
LÁMINA: 10-B 6-12-99

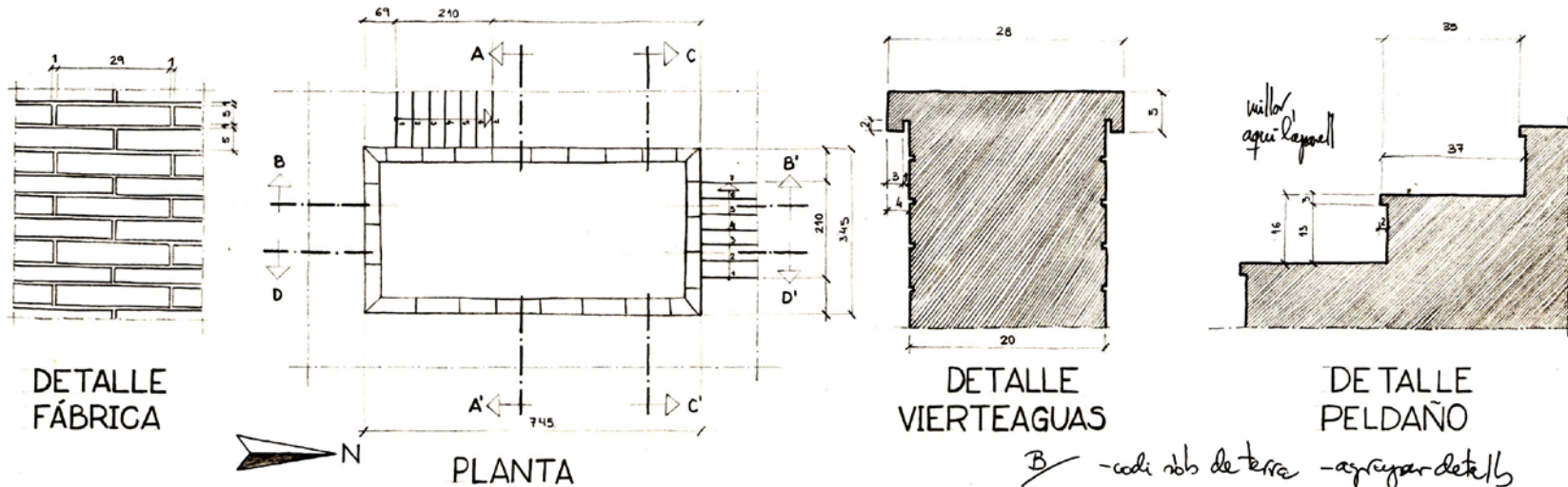
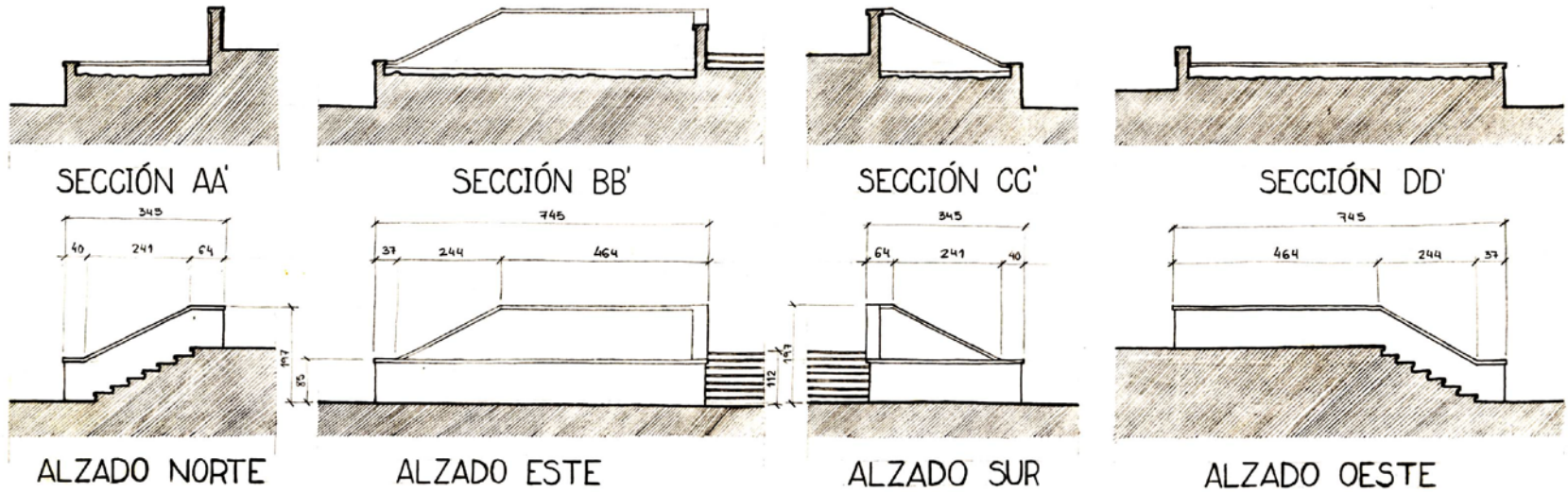

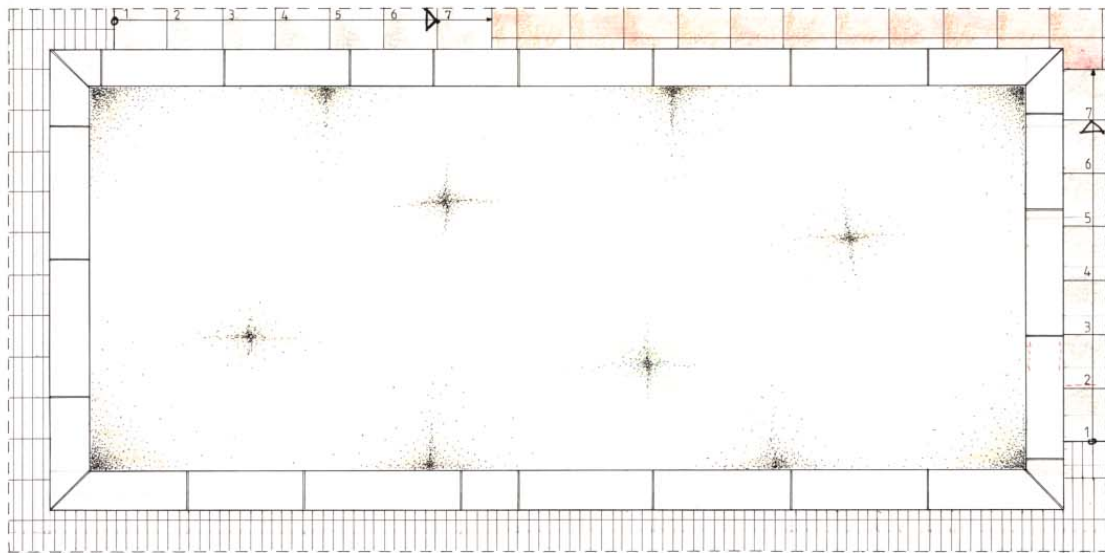

PLANTA  
ESCALA 1/30

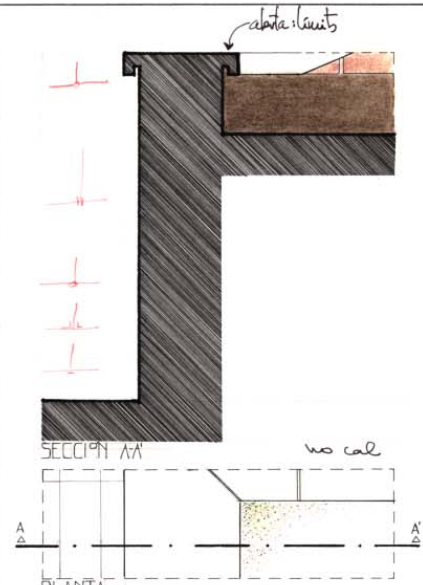

SECCION AA  
no cal  
PLANTA  
DETALLE DESNIVEL  
ESCALA 1/10

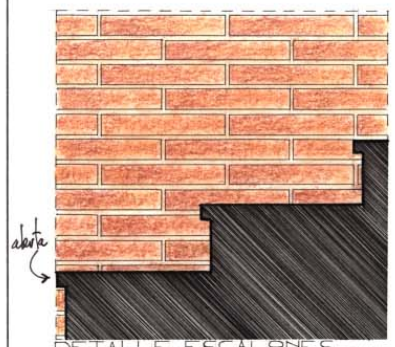

DETALLE ESCALONES  
ESCALA 1/10

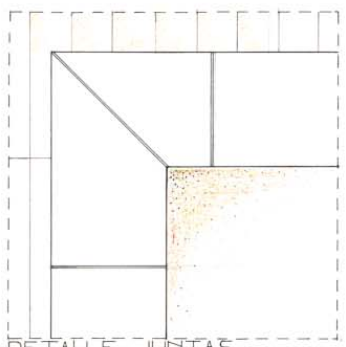

DETALLE JUNTAS  
ESCALA 1/10

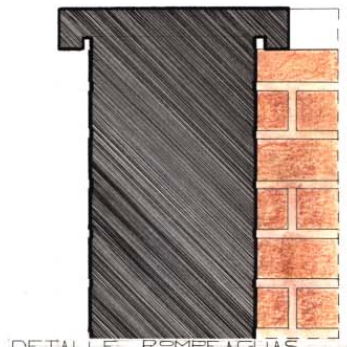

DETALLE ROMPEAGUAS  
ESCALA 1/5  
VIRTE

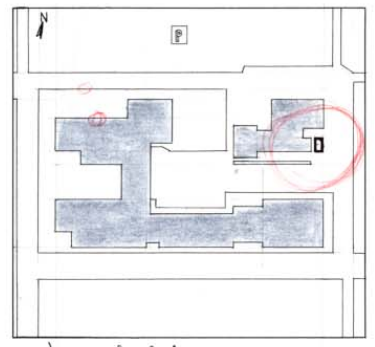

-valorar + los lines  
D.P.

JESÚS OLIVARES CASADÓ. TEMA: JARDINERA Y ESCALERAS. FACULTAD DE CIENCIAS. LÁMINA 12  
16/12/1999

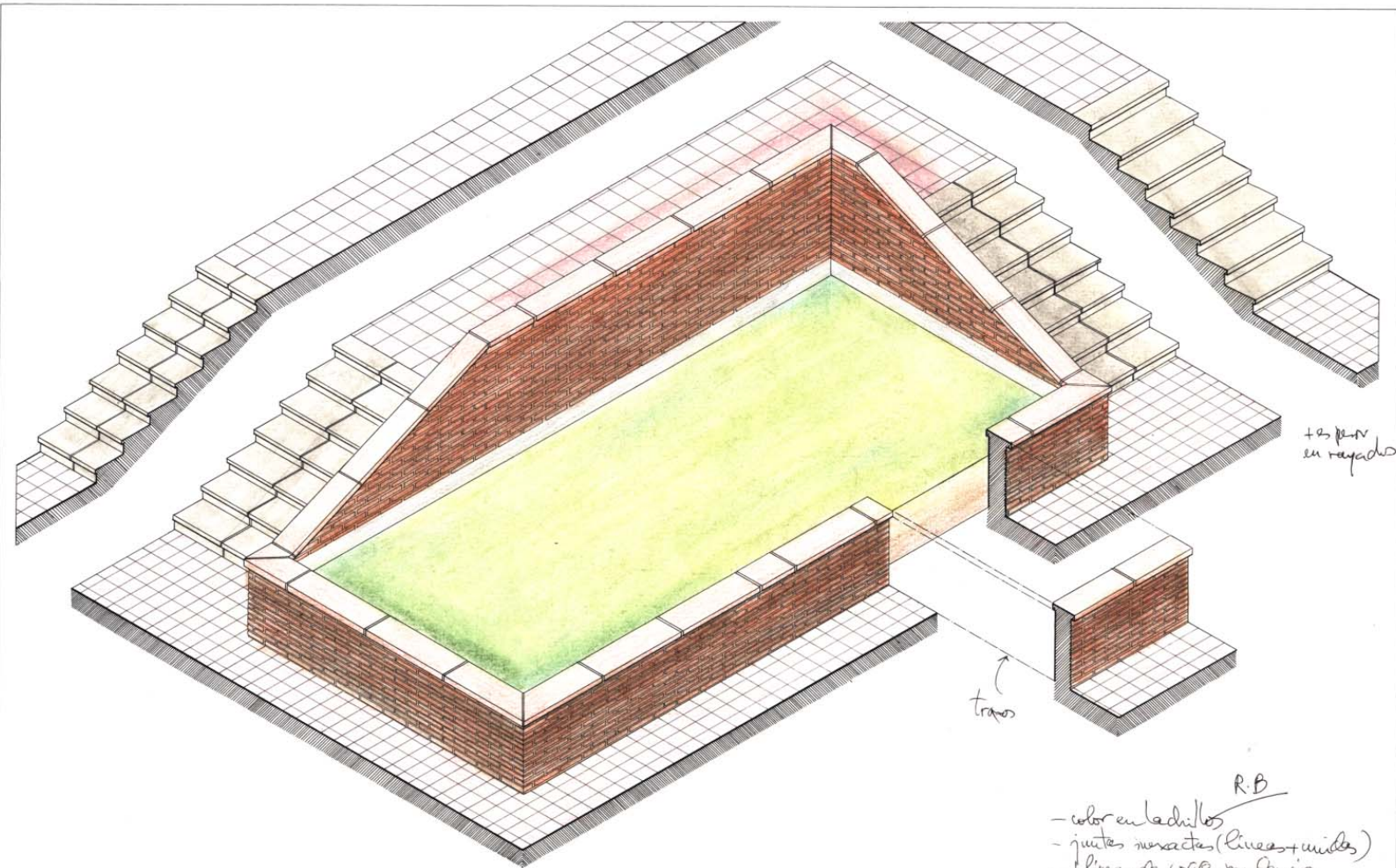

ALUMNO: ÁNGELA MARTÍNEZ MARCOS	TEMA: JARDINERA DE PLANTA RECTANGULAR	ESCALA: 1:40	LÁMINA Nº: 13
DIBUJO TÉCNICO I Y II	1999/2000	17-12-1999	ESCUELA POLITÉCNICA SUPERIOR. ALICANTE. ARQUITECTURA.

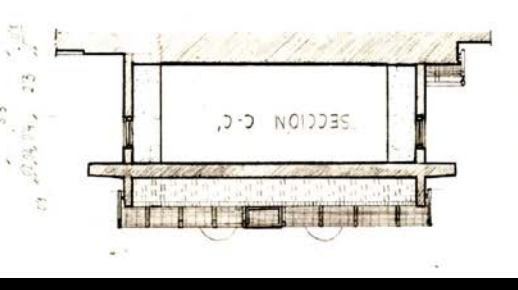
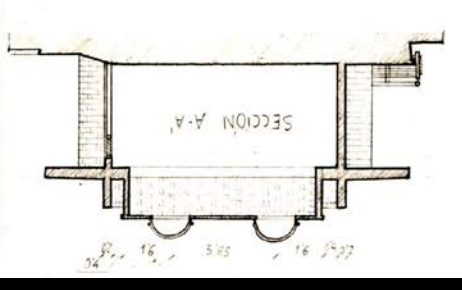
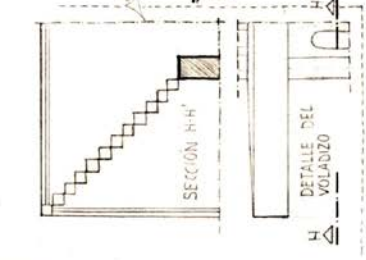
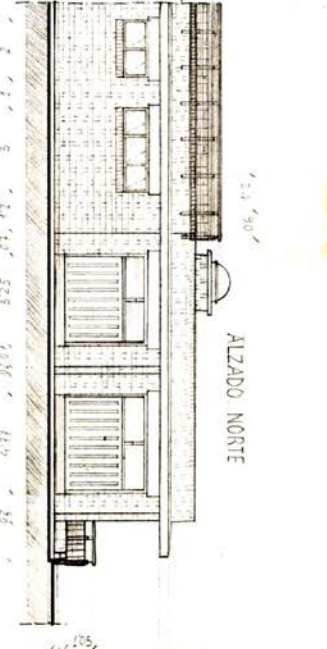
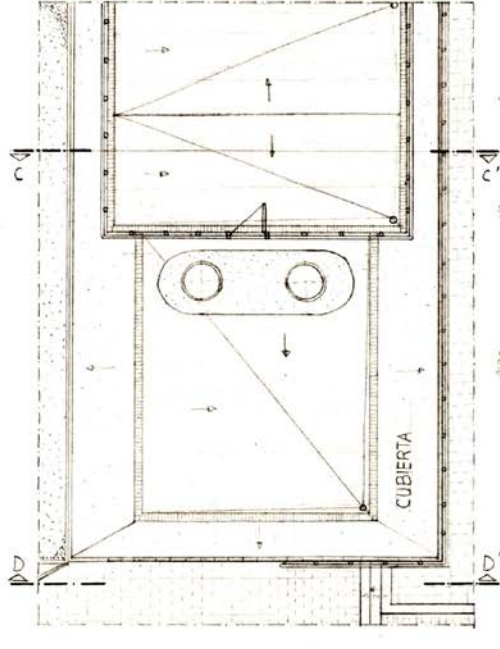
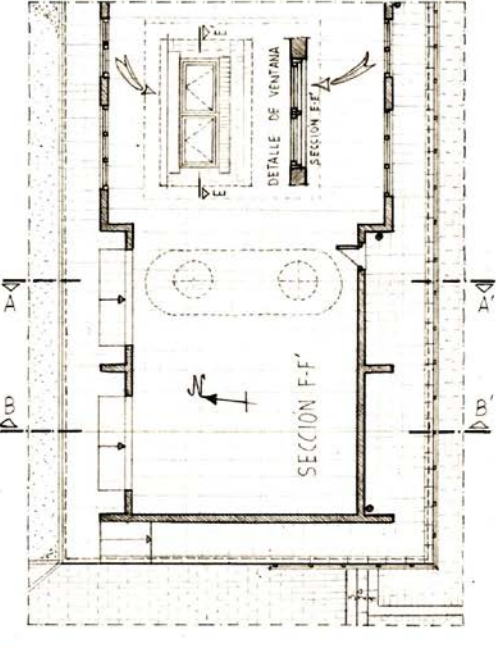
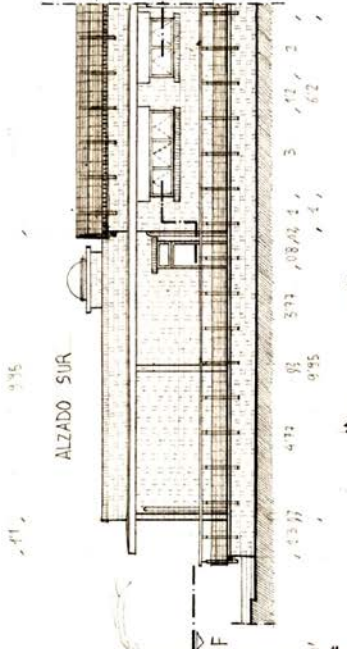
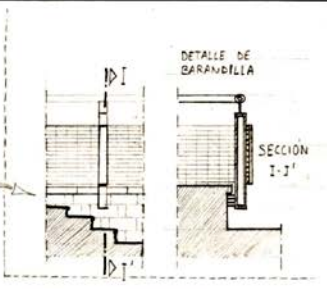
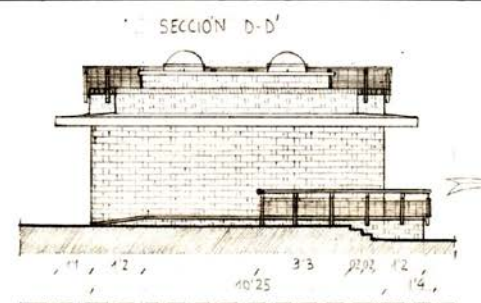
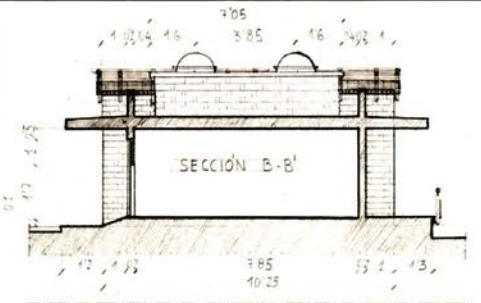
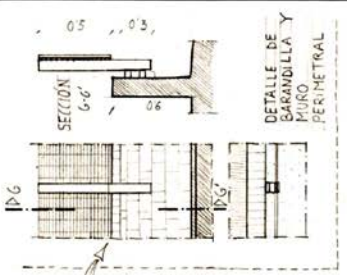

ALFONSO ORTIZ CANTÓN  
 LÁMINA N° 44  
 VESTUARIOS UNIVERSITARIOS  
 FECHA: 25-12-99  
 COTAS EN METROS

MB



B/ -epitéticos, calados gráficas  
(en un solo top)

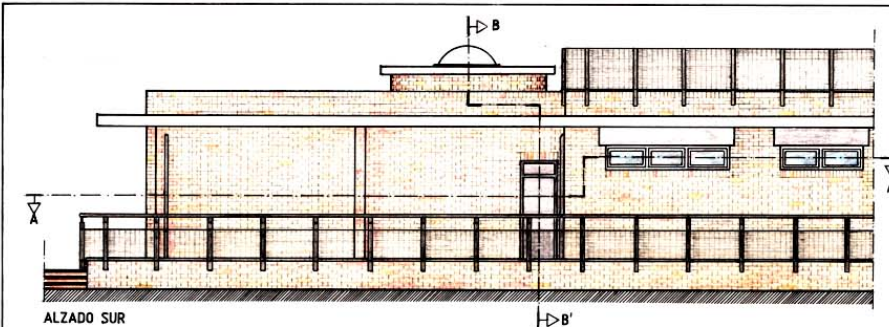

ALZADO SUR

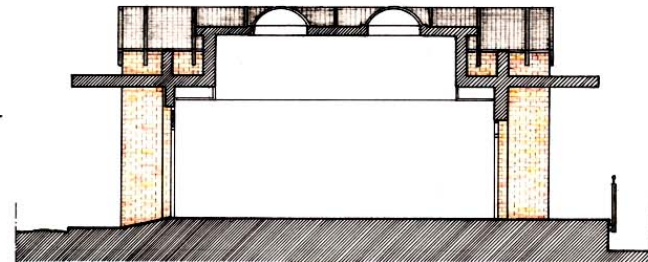

SECCIÓN B-B'

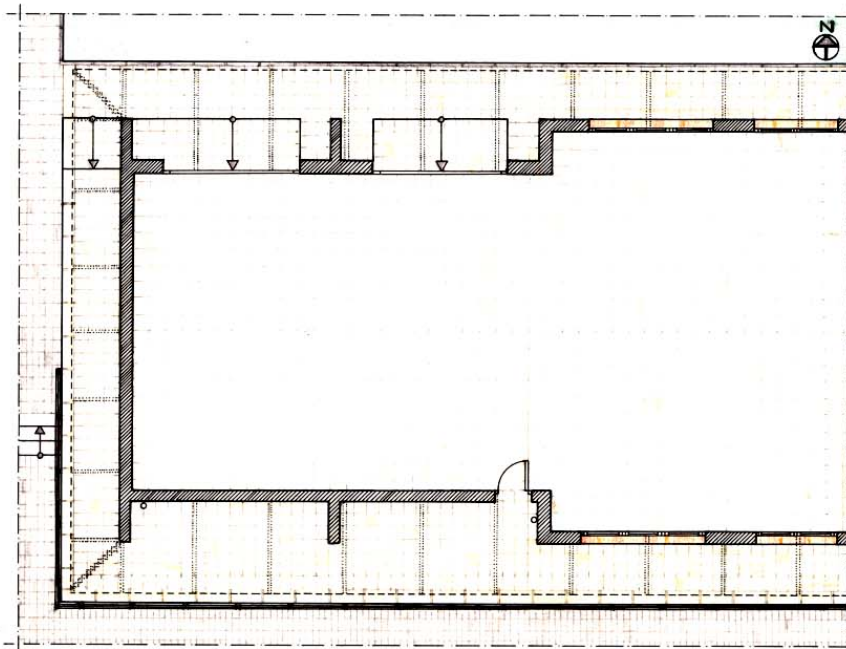

SECCIÓN A-A'

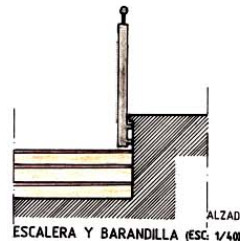

ALZADO ESCALERA Y BARANDILLA (ESC. 1/40)

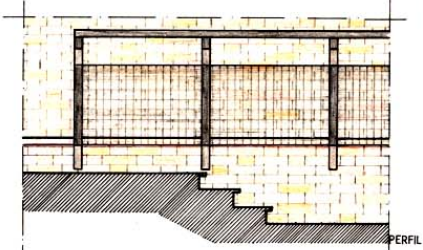

PERFIL

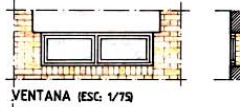

VENTANA (ESC. 1/75)



ALZADO

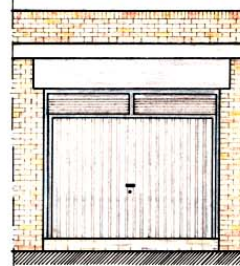

PUERTA NORTE (ESC. 1/75)

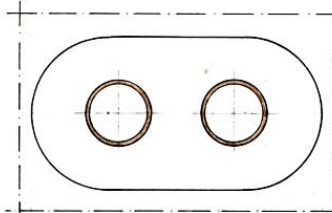

CLARABOYAS (ESC. 1/100)

PLANTA

NOMBRE:	VICENTE PASCUAL FUENTES	TEMA:	EDIFICIO DE LADRILLO CARA VISTA	ESCALA:	1/100	LÁMINA	15
DIBUJO TÉCNICO I Y II		CURSO	1999/2000	FECHA:	29-12-1999	ESCUELA POLITÉCNICA SUPERIOR DE ALICANTE.ARQUITECTURA	

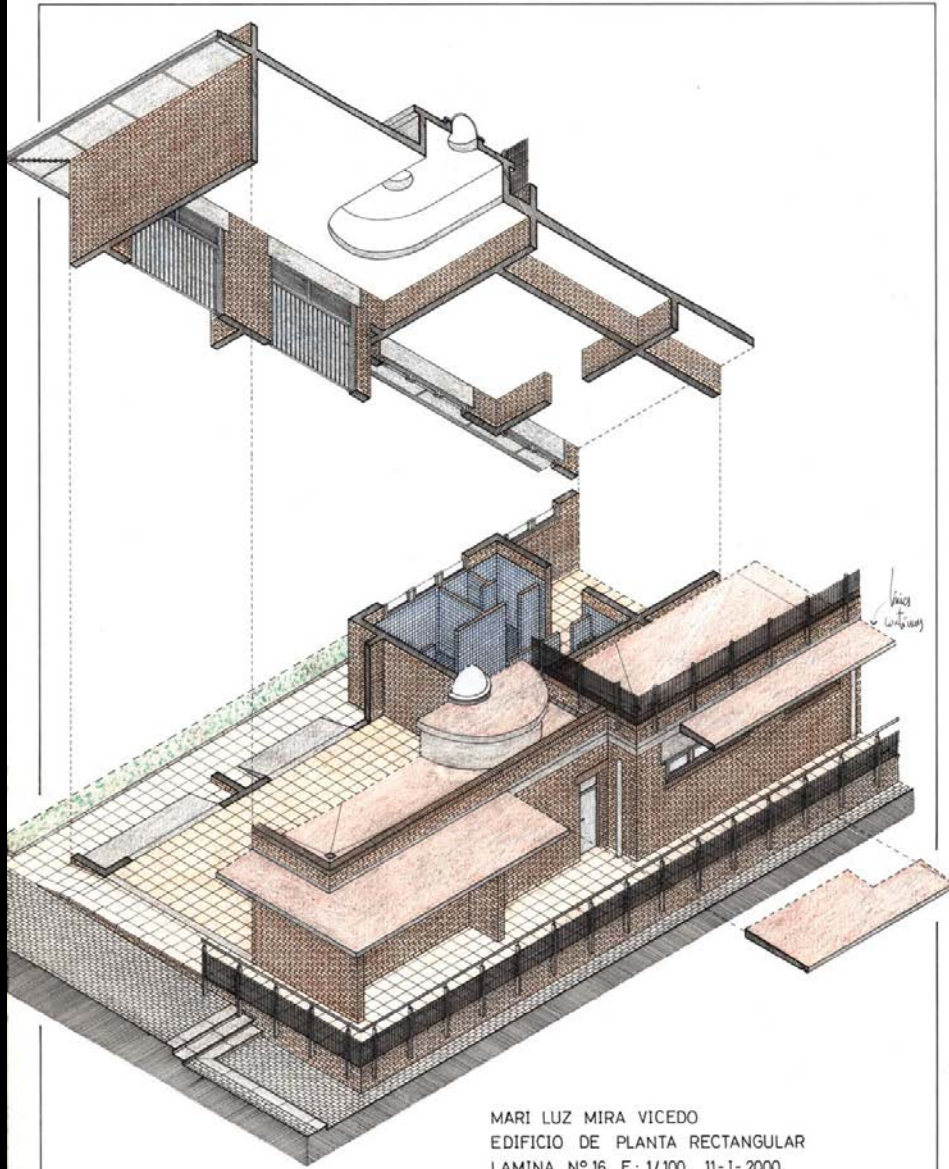

MARI LUZ MIRA VICEDO  
EDIFICIO DE PLANTA RECTANGULAR  
LAMINA N° 16. E: 1/100. 11-1-2000

M.L.M.

DETALLE VOLADIZO

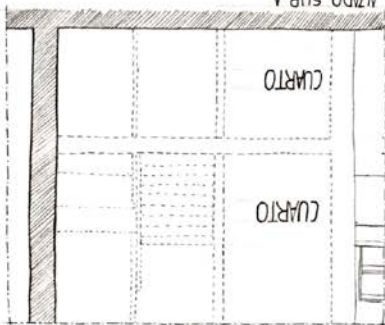
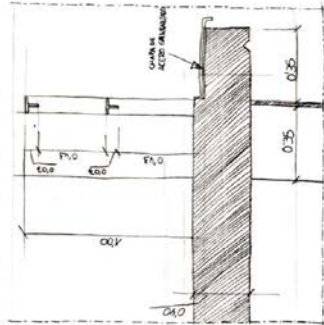

DETALLE DESCANSILLO

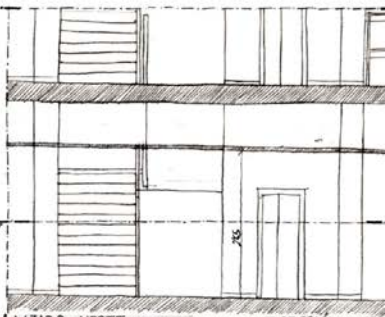
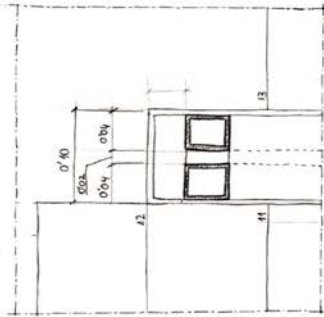

ALZADO NORTE

SECCION CC

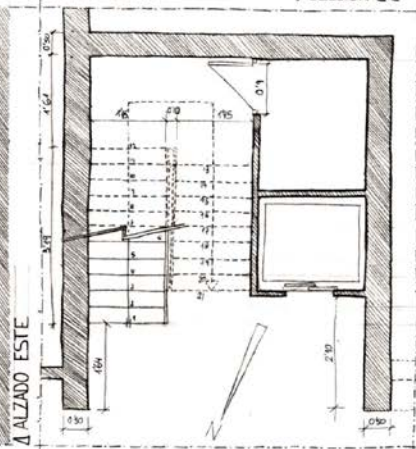
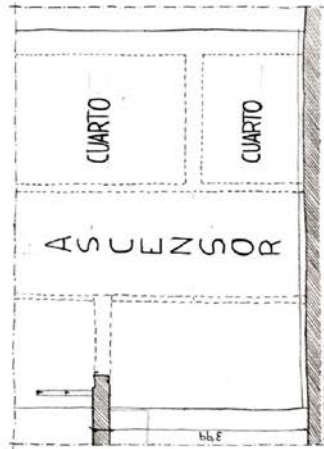

ALZADO ESTE

ALZADO SUR A

DETALLE FIN BARANDILLA

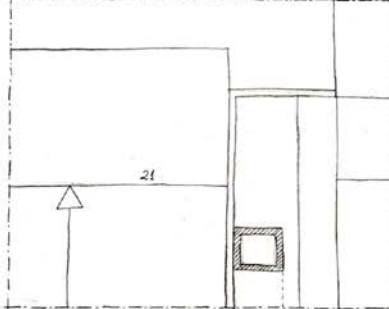

DETALLE ZANQUIN

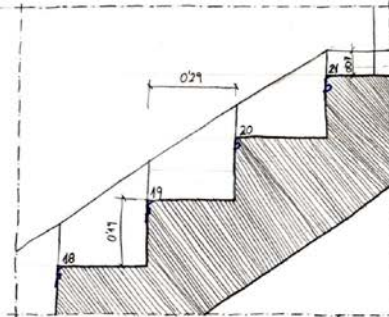

SECCION B-B

DETALLE ARRANQUE

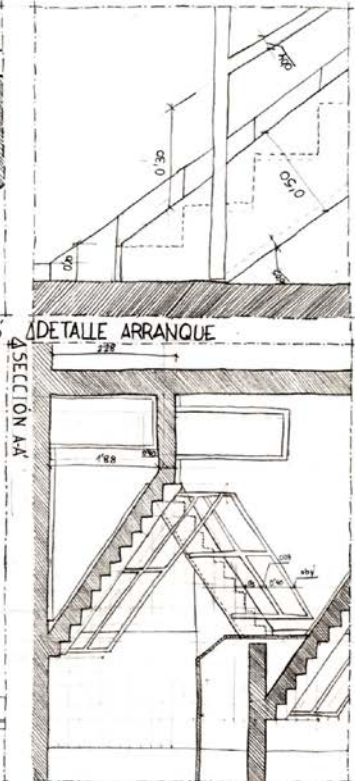

SECCION AA

*B↓*  
 -mejorar trazo?  
 -ordenar detalles?

MIGUEL PÉREZ DE SARRIÓ FRAILE  
 ESCALERA ESCUELA ARQUITECTURA  
 LÁMINA: 17 FECHA: 16-01-2000



SECCIÓN A-A' ALZADO

SECCIÓN B-B'



ÁNGELA MARTÍNEZ MARCOS. LÁMINA N° 18  
 E.P.S. IV: ESCALERA. TRES VISTAS. 25.01.00.

*BM*  
*-cubo*

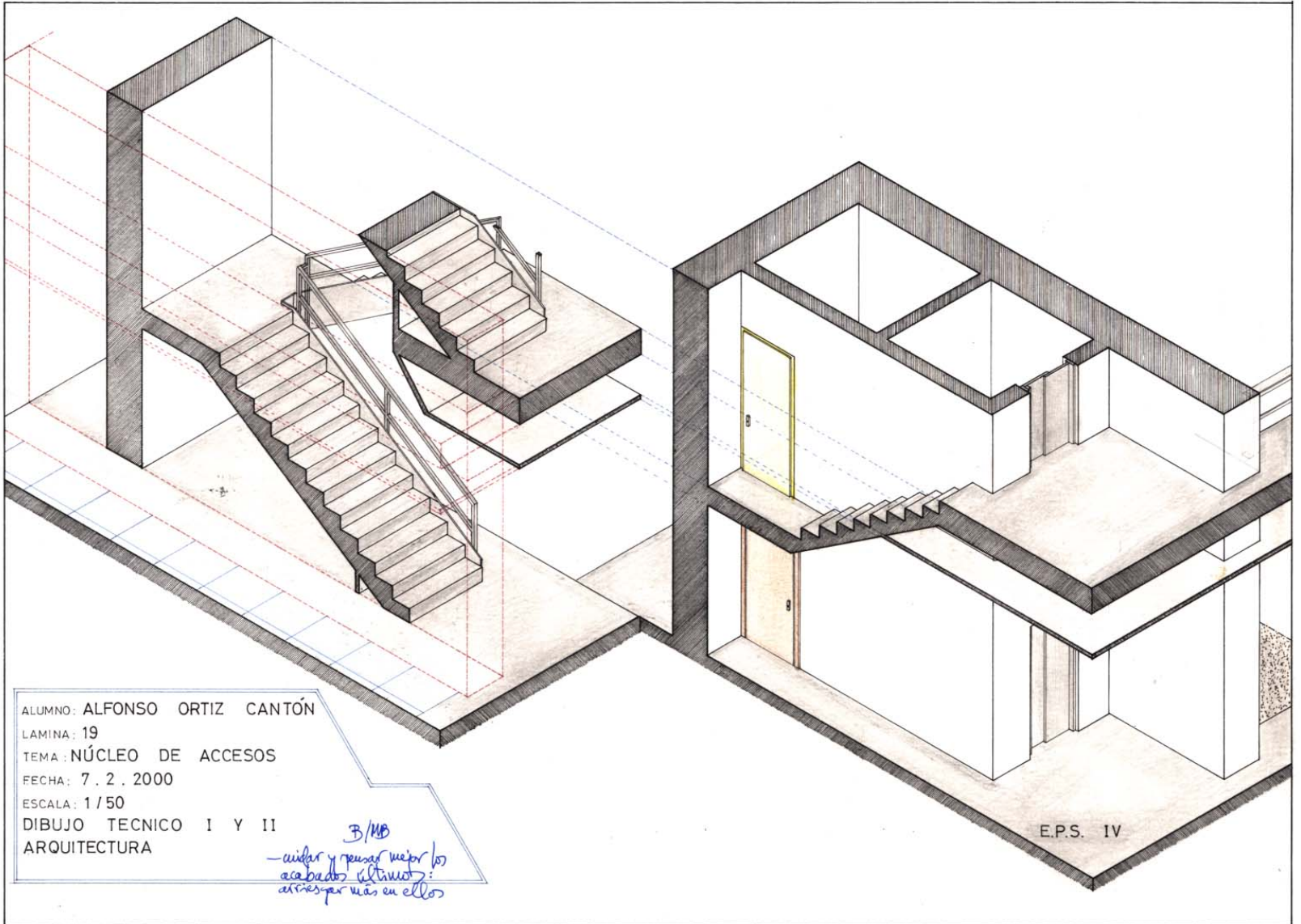

ALUMNO: ALFONSO ORTIZ CANTÓN  
LAMINA: 19  
TEMA: NÚCLEO DE ACCESOS  
FECHA: 7. 2. 2000  
ESCALA: 1/50  
DIBUJO TECNICO I Y II  
ARQUITECTURA

B/MB  
- cuidar y pensar mejor los  
acabados últimos:  
avisar por más en ellos

EVA PÉREZ FONS BALAUSTRADA AVENIDA  
 GENERAL MARVA LAM 20-BIS 16/02/2000

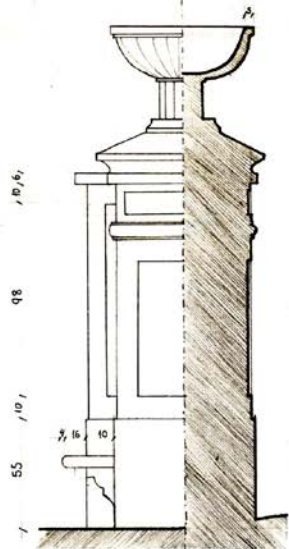

SECCIÓN CC'

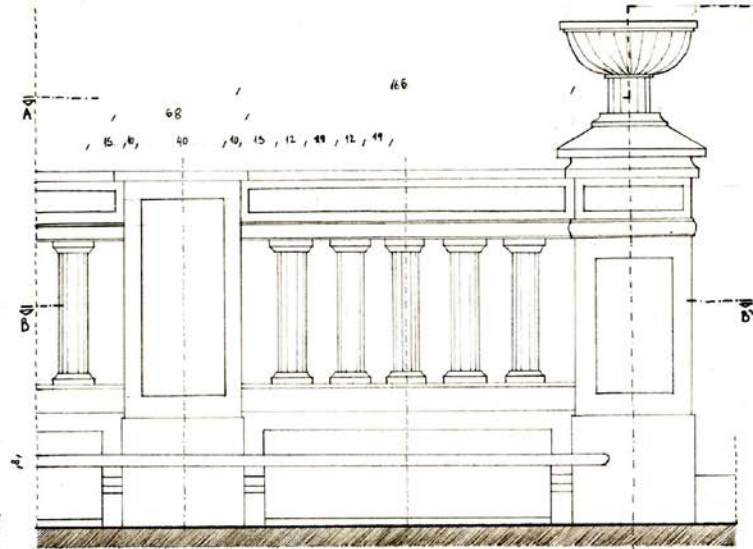

ALZADO

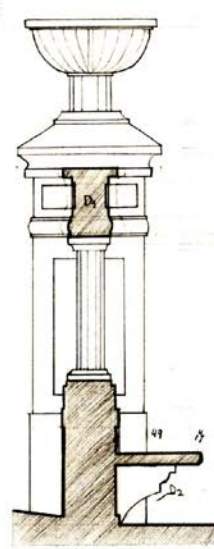

SECCIÓN DD'

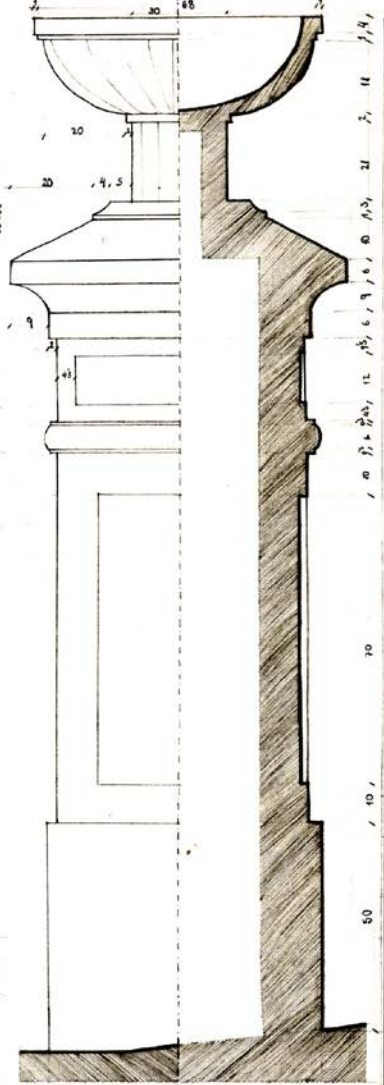

PILASTRA

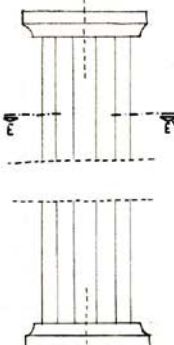

BALAUSTRÉ  
 2,2 12 2,2



SECCIÓN EE'

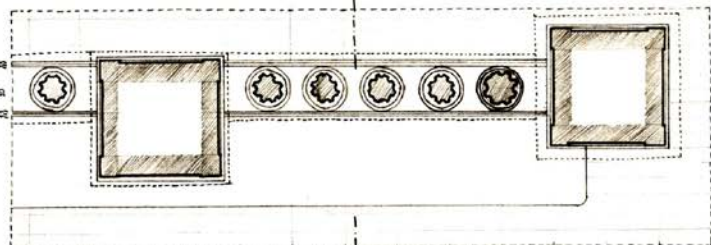

SECCIÓN BB'

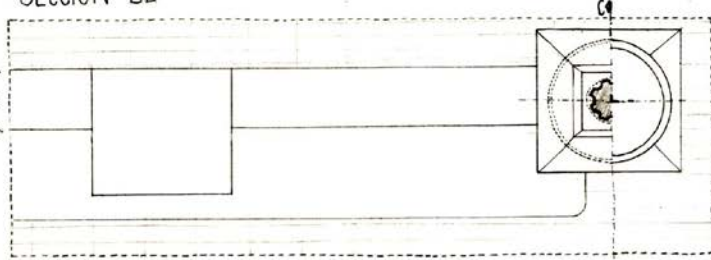

SECCIÓN AA'

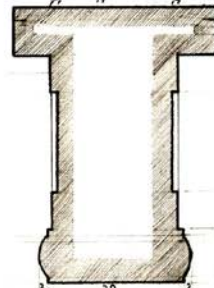

DETALLE 1

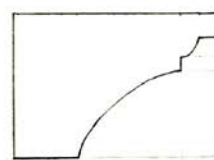

DETALLE 2  
 COTAS EN CM

10, 10, 10, 16, 10, 98, 10,6

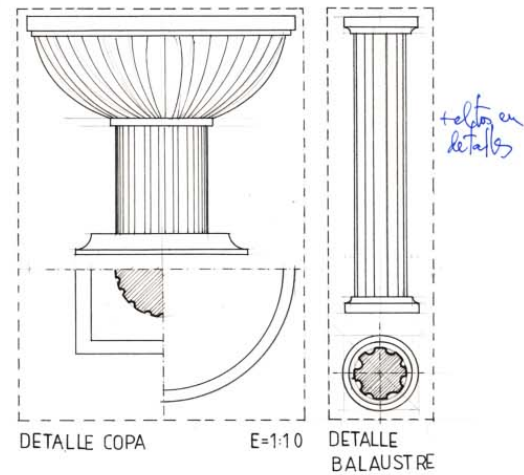
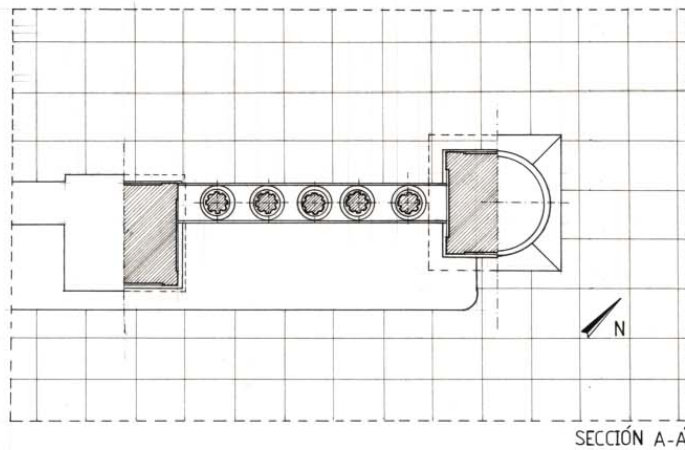
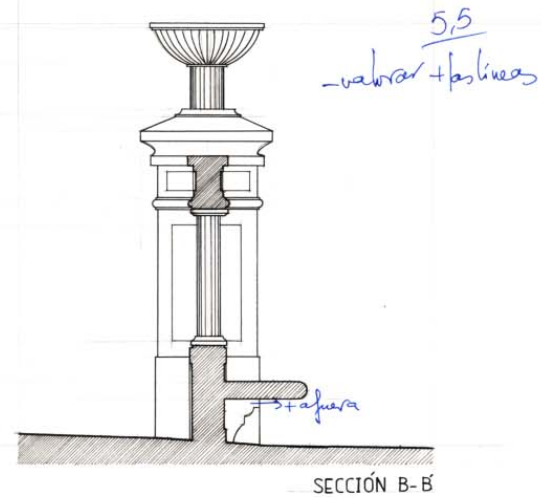
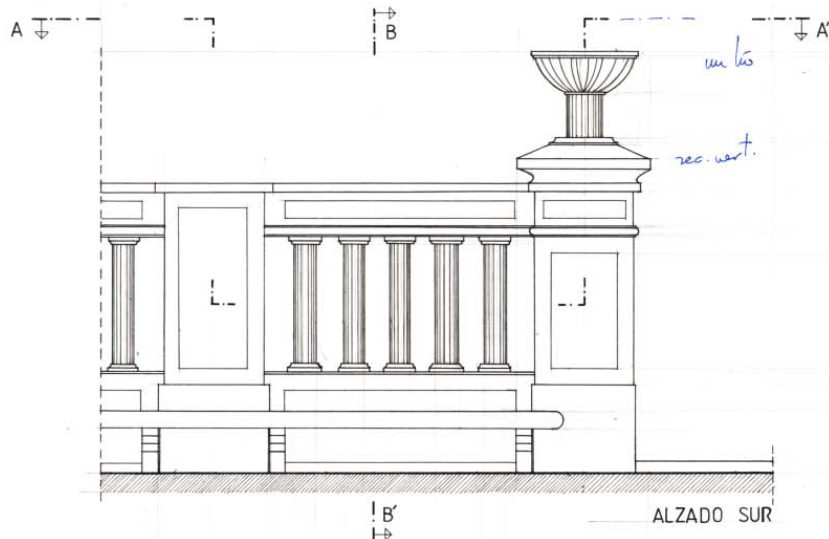

NOMBRE	ÁNGEL MUÑOZ PÉREZ	TEMA	BALAUSTRADA Y BANCO.	ESCALA	1:25	Nº LAMINA	21
DIBUJO TÉCNICO I Y II	CURSO	1999 - 2000	FECHA	1 - 2 - 2000	ESCUELA POLITÉCNICA SUPERIOR DE ALICANTE - ARQUITECTURA		

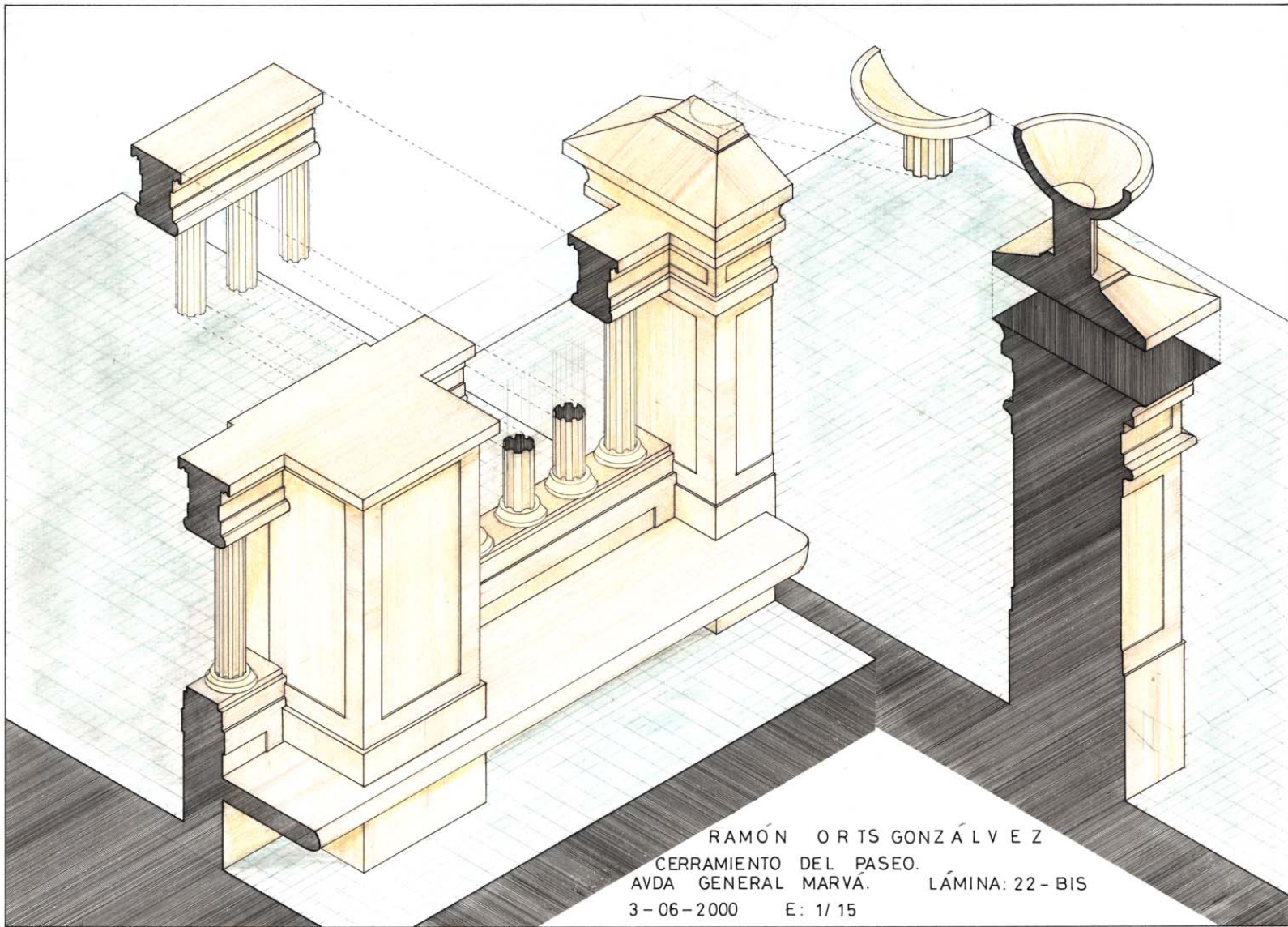

RAMÓN ORTIZ GONZÁLEZ  
CERRAMIENTO DEL PASEO.  
AVDA GENERAL MARVÁ. LÁMINA: 22 - BIS  
3-06-2000 E: 1/15



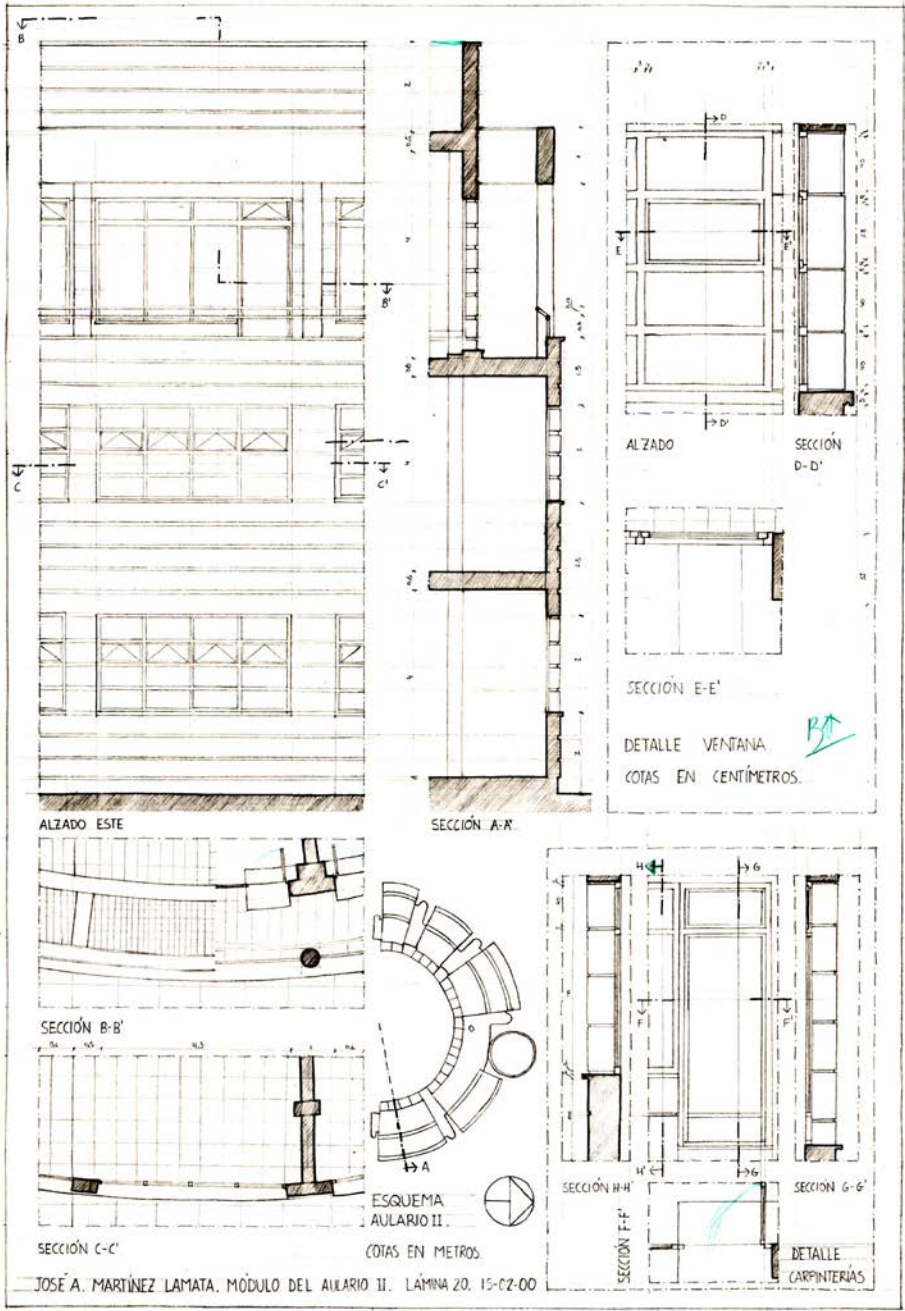

B<sup>+</sup> - as insular en ombra  
 ni punts: zigzagues



MO  
JESUS O LIVARES CASADO. TEMA: FRAGMENTO DEL ALFARO. II LAMINA 25. FECHA: 27/02/2000.

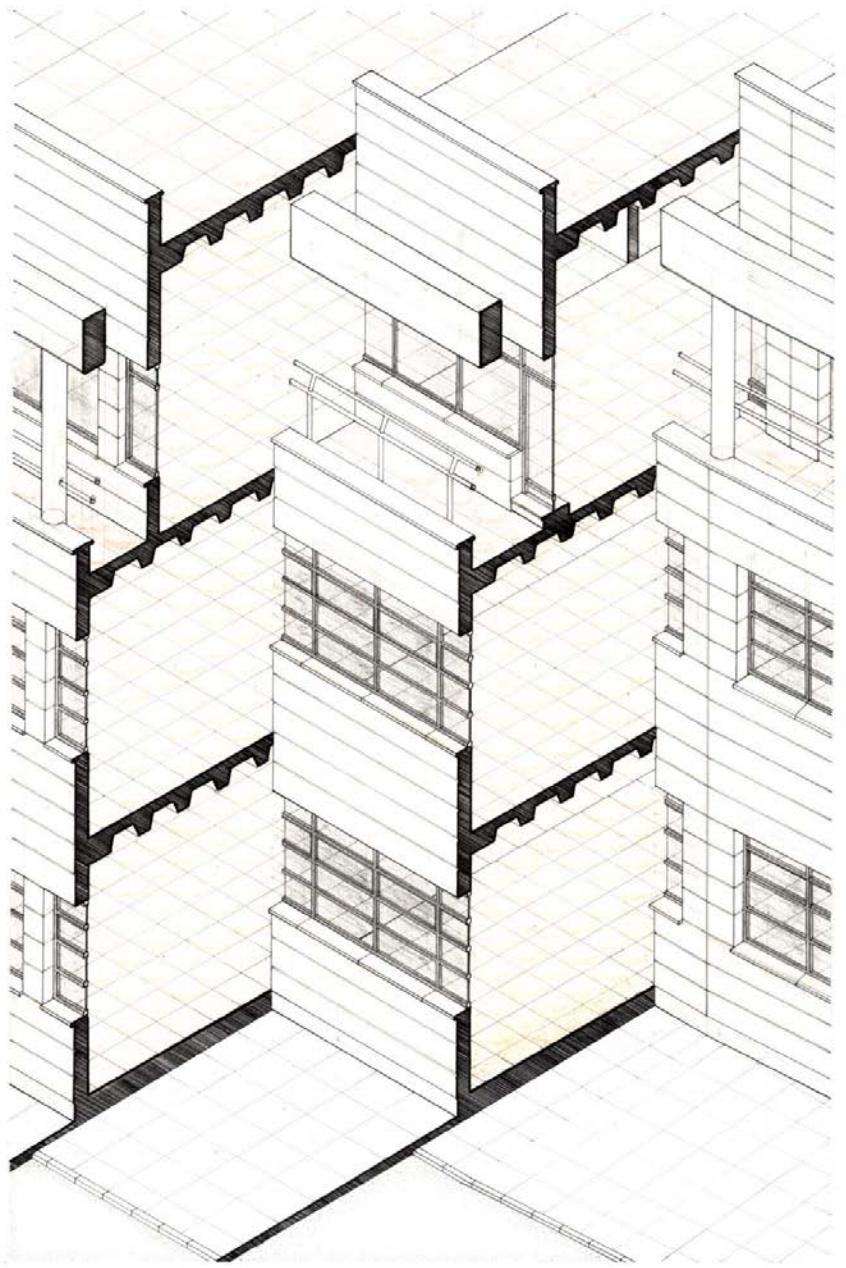

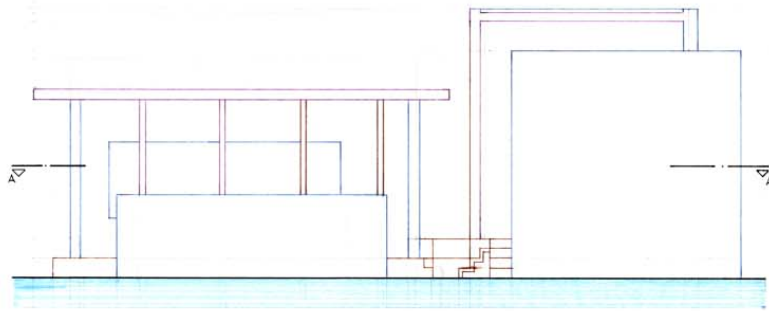

MEMORIA:  
LA COMPOSICION ESTÁ EN FUNCIÓN DE:  
1. LA ARQUITECTURA COMO VOLUMEN  
2. LA REGULARIDAD  
3. LA AUSENCIA DE DECORACIÓN  
AÑADIDA

ALZADO PRINCIPAL

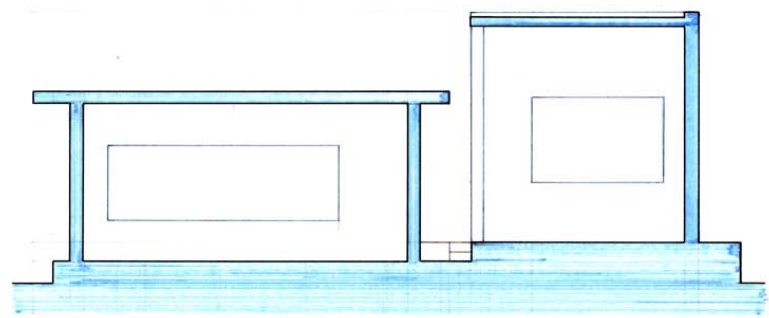

SECCIÓN B-B'

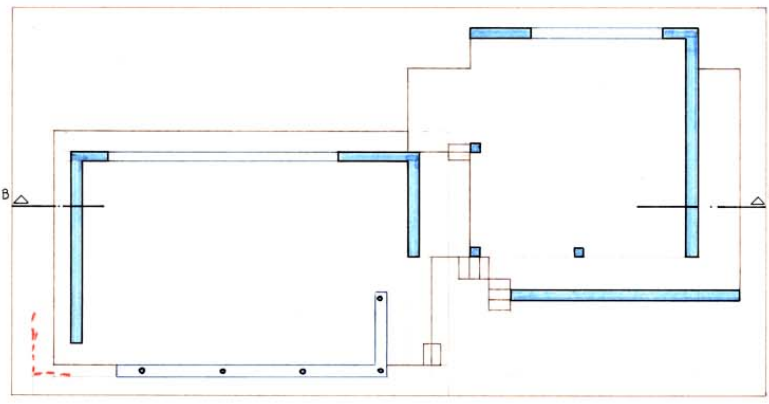

SECCIÓN A-A'

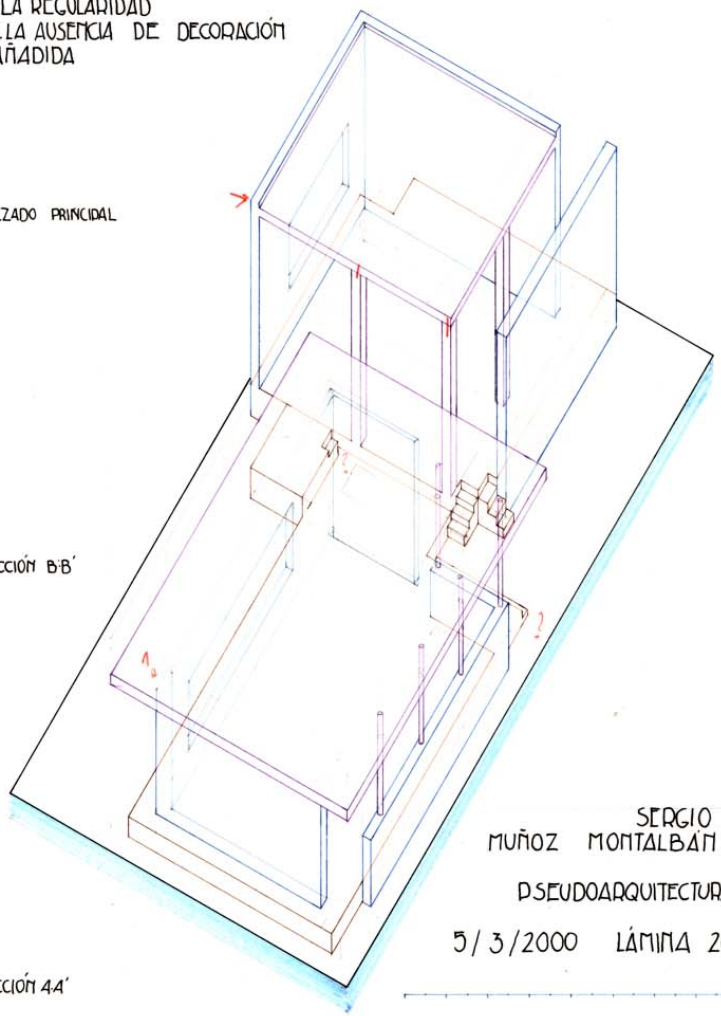

SERGIO  
MUÑOZ MONTALBÁN  
PSEUDOARQUITECTURA  
5/3/2000 LÁMINA 26





- facha vargas - des-cambios cortos  
- proyección balcones

- ipa a costado  
- pta de la vivienda - circunferencia B

B:R

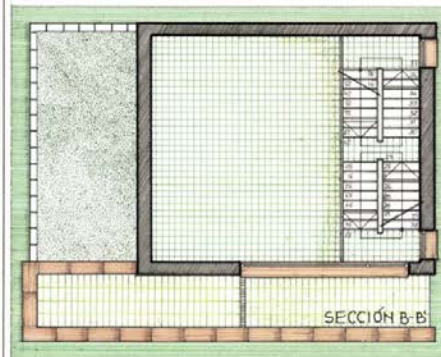
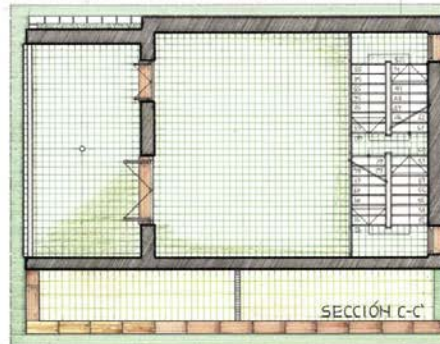
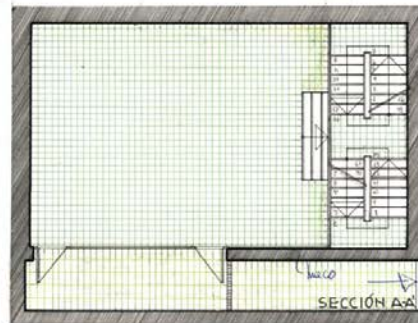
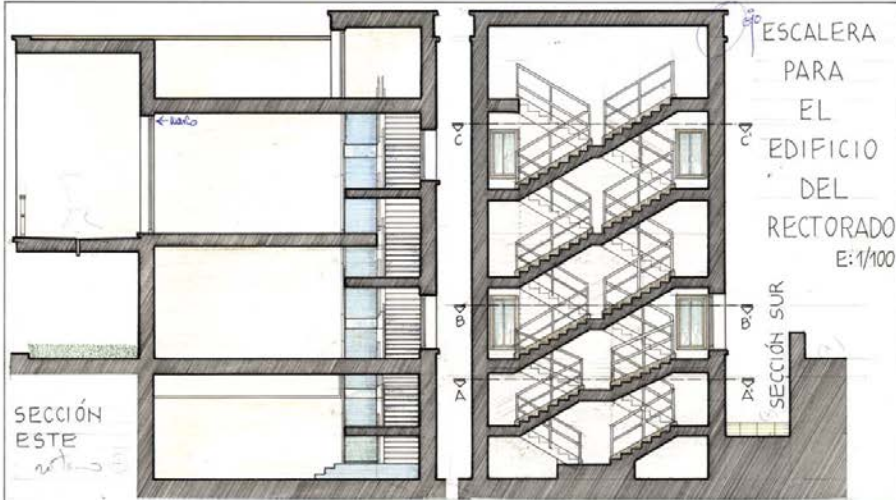

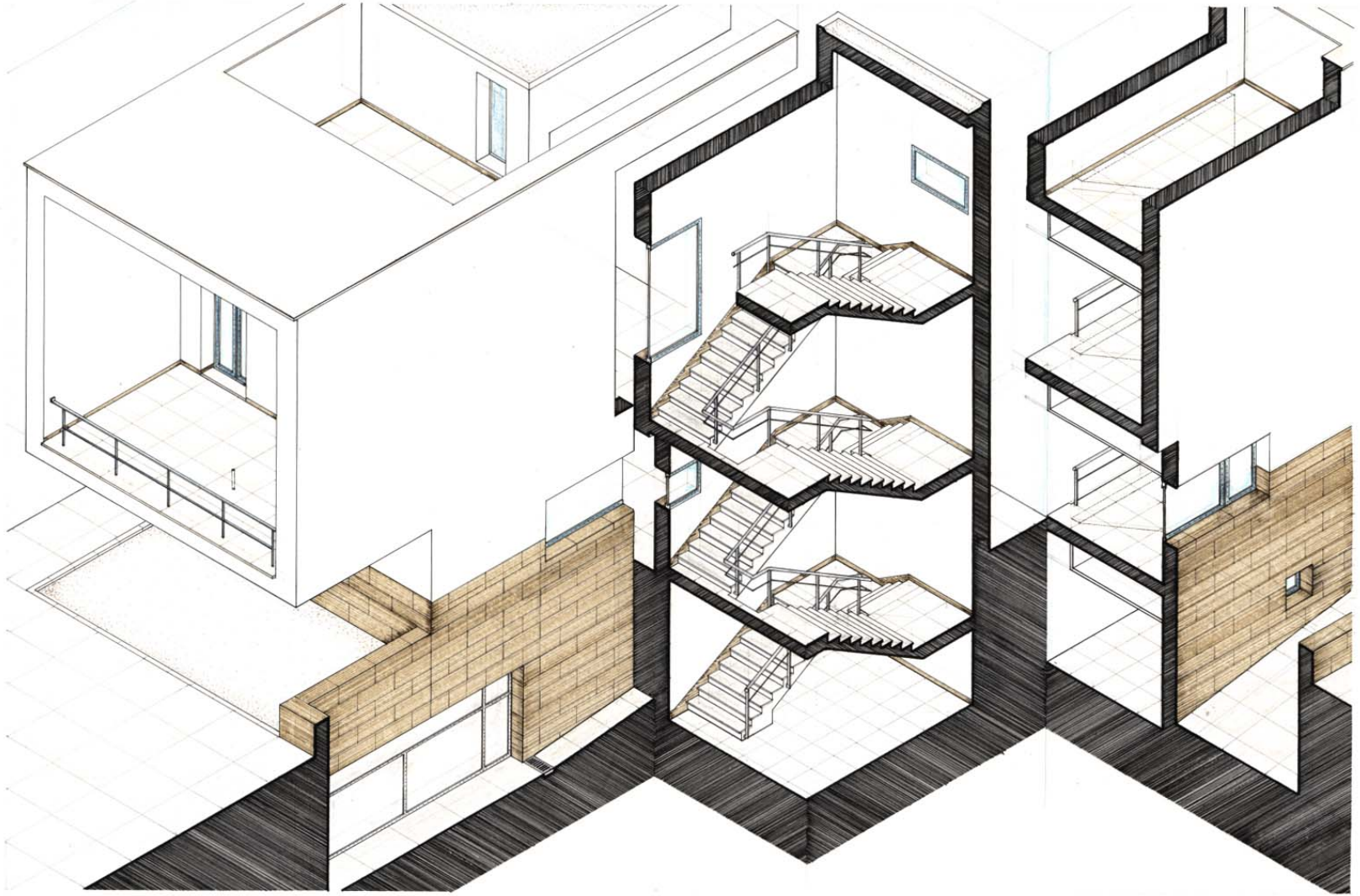

MAB

JESÚS OLIVARES CASADO. COMUNICACIÓN VERTICAL. FRAGMENTO DEL RECTORADO. L/29. 19/3/00.

# TEMA : AULARIO I. SECCIÓN VERTICAL

NOMBRE: VICENTE PASCUAL FUENTES / 25-03-2000 / LÁMINA 30

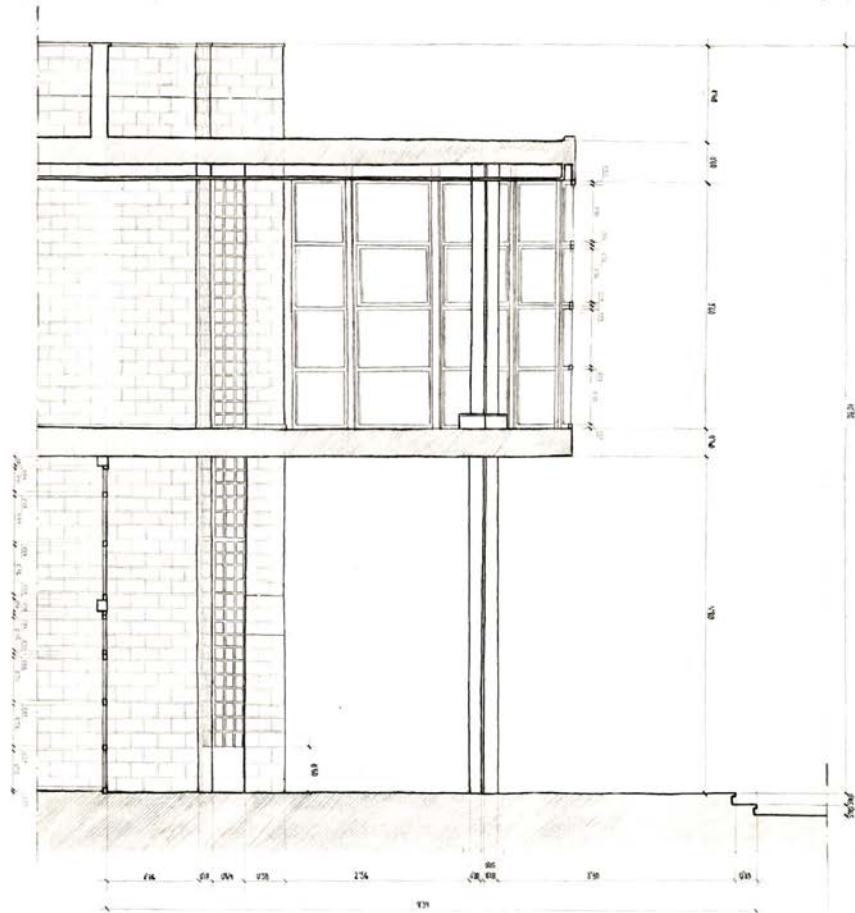

(COTAS EN M.)

SECCIÓN VERTICAL

B



- vidrios sin lluvia  
 - con sistema Blümm isolante  
 - esp. a reducción acústica y calorífica

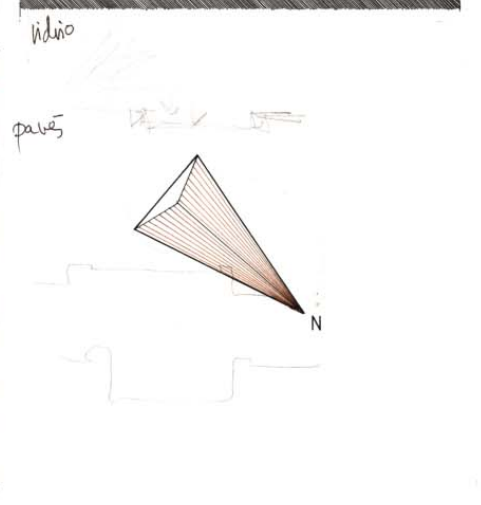
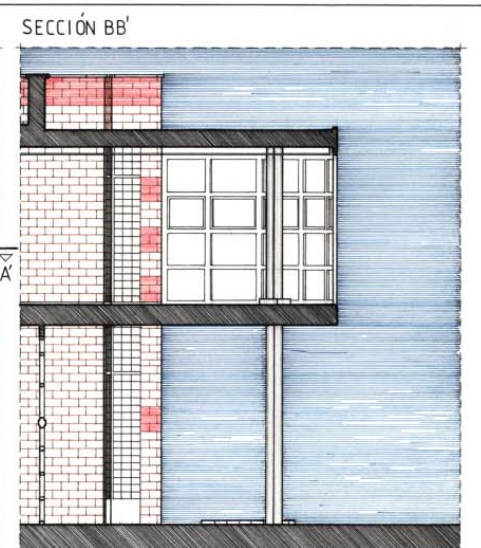
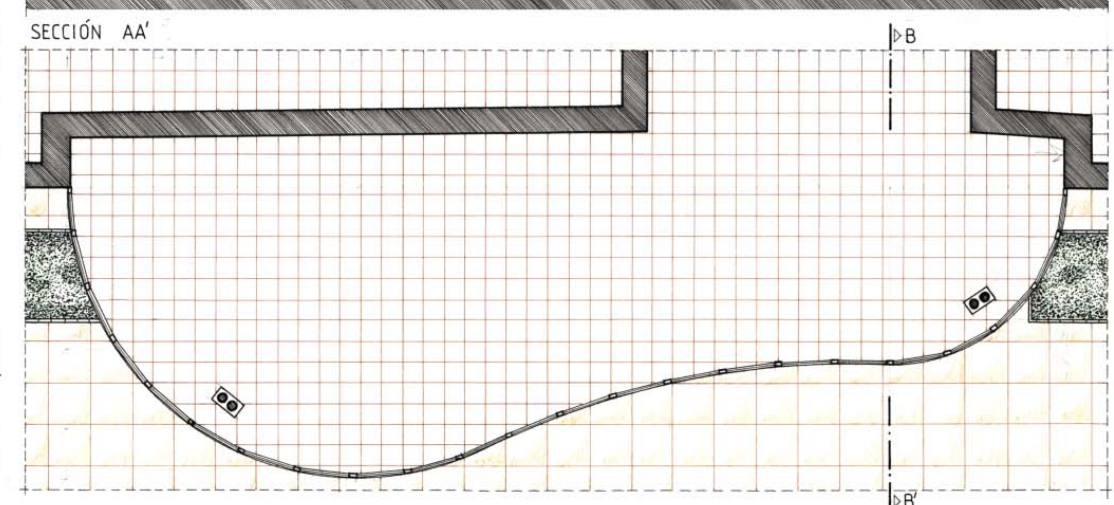

NOMBRE: ENRIQUE PÉREZ MANZANO			TEMA: FRAGMENTO DE EDIFICIO			ESCALA: 1:100	LAMINA: 31
DIBUJO TÉCNICO		1999 - 2000	1-IV-2000	ESCUELA POLITÉCNICA SUPERIOR DE ALICANTE . ARQUITECTURA			

B  
-sección + partiendo a lo profundo del dibujo  
- + resolución de líneas

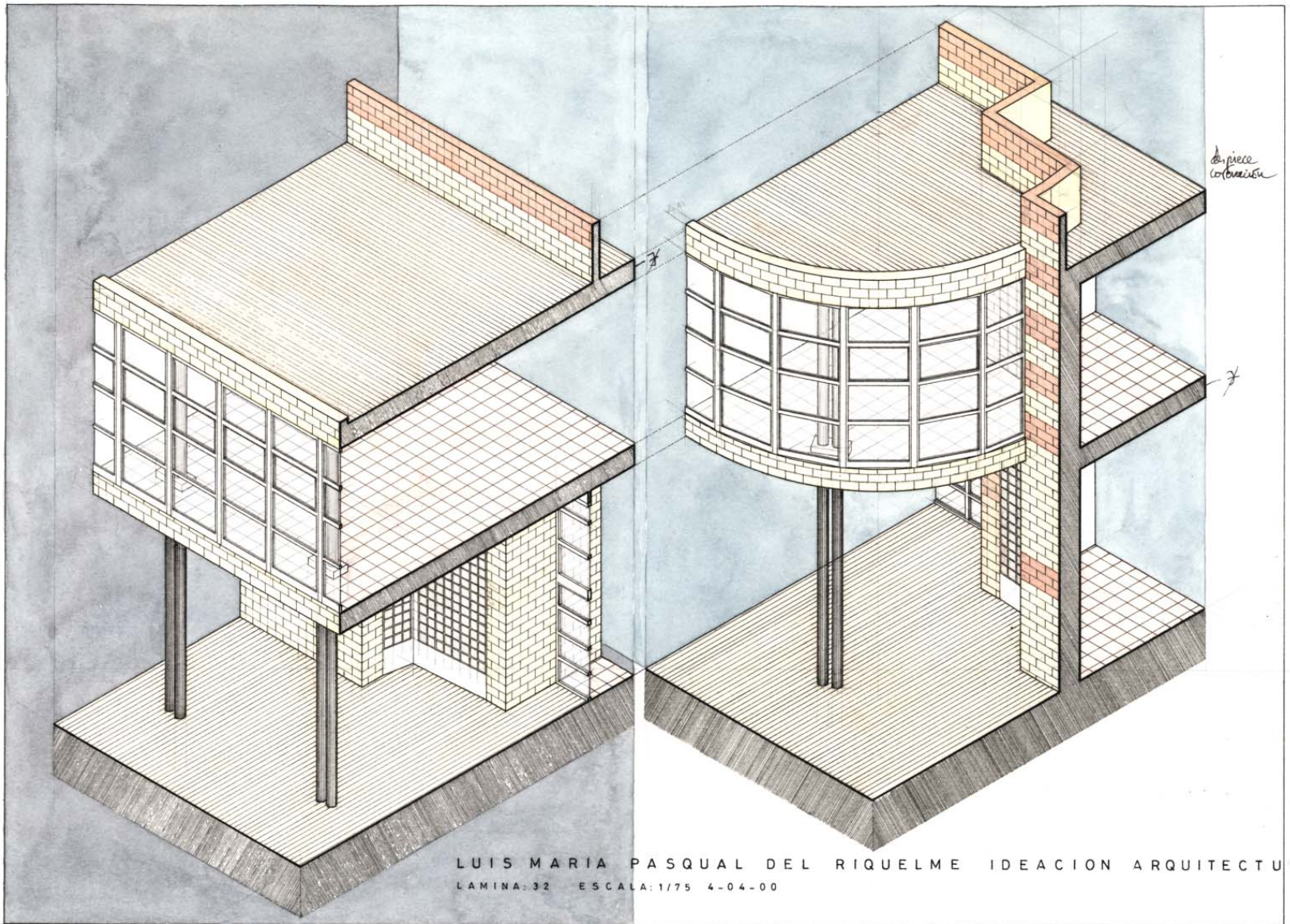

LUIS MARIA PASQUAL DEL RIQUELME IDEACION ARQUITECTURA  
LAMINA: 32 ESCALA: 1/75 4-04-00

JESUS OLMARES CASADO. MUSEO DE LA UNIVERSIDAD DE ALICANTE. ARQ. ALFREDO PMA. L. 3374. 17400

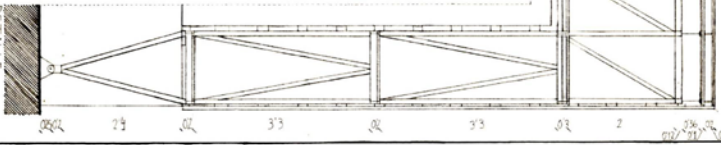
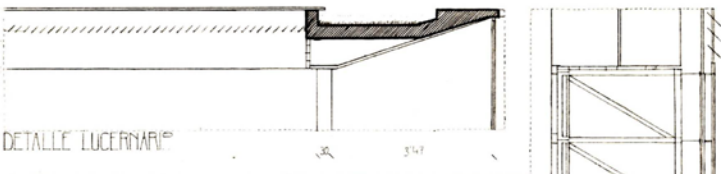
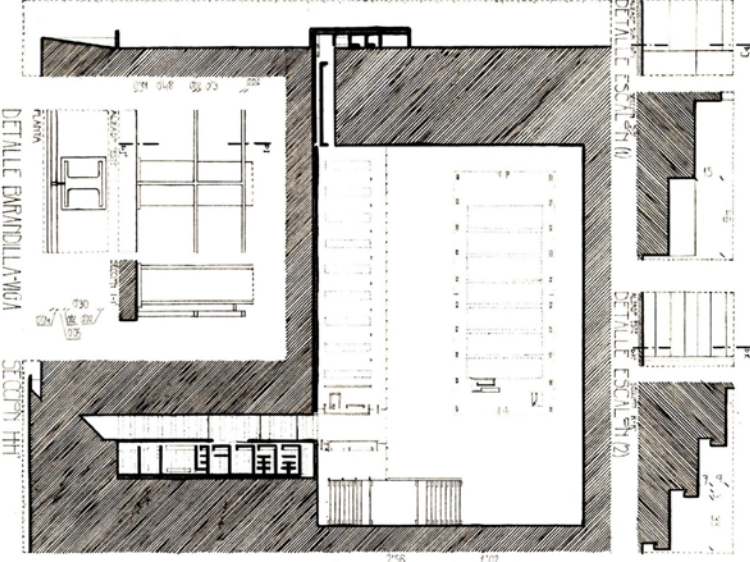
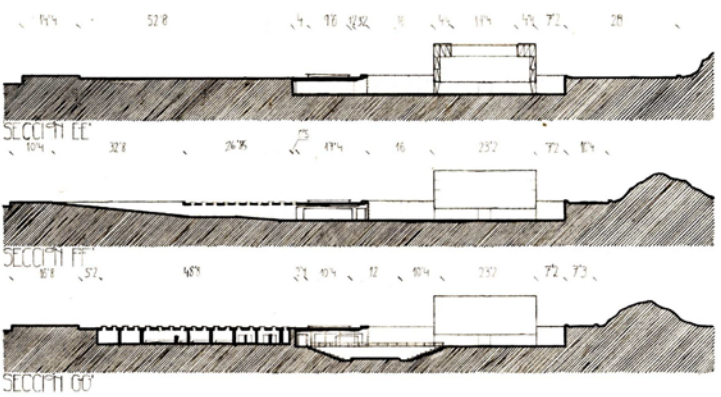

CASAS EN T

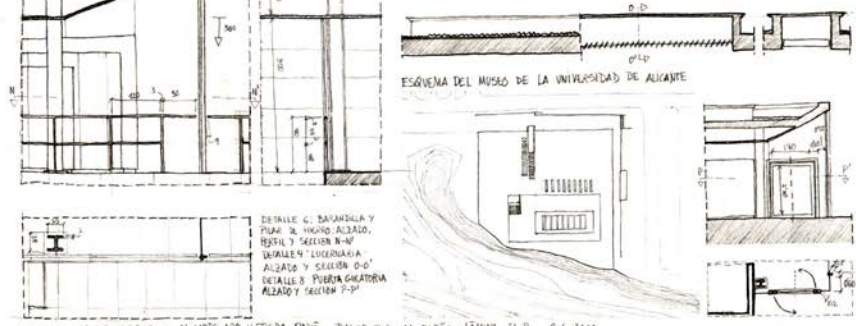
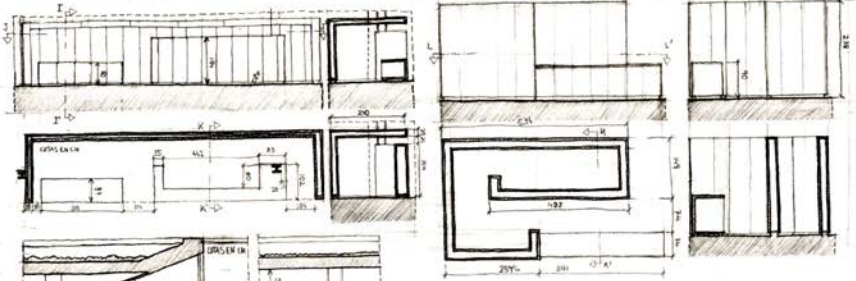
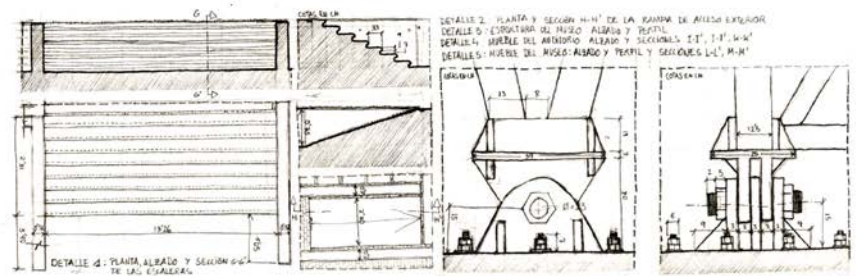
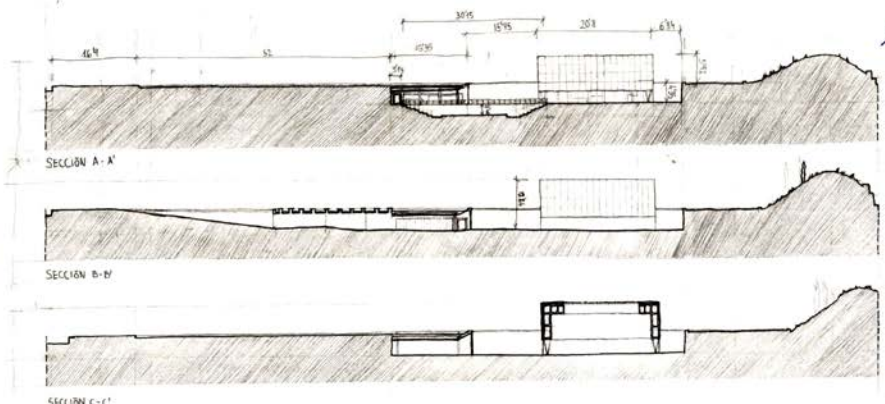

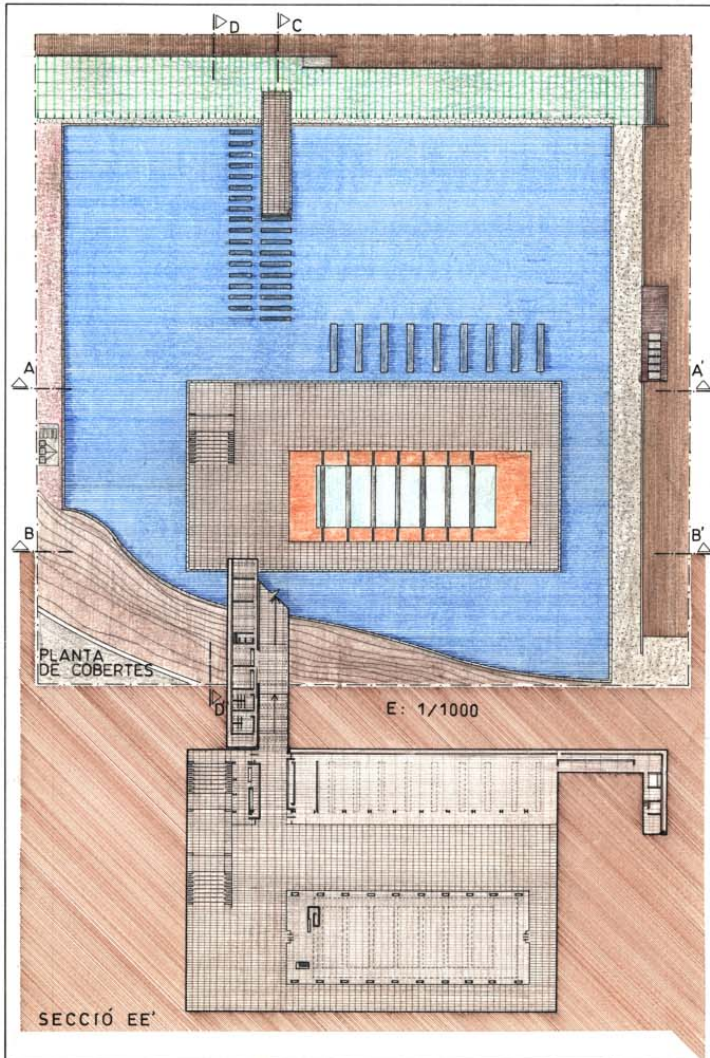

SECCIÓ AA'



SECCIÓ BB'



SECCIÓ CC'

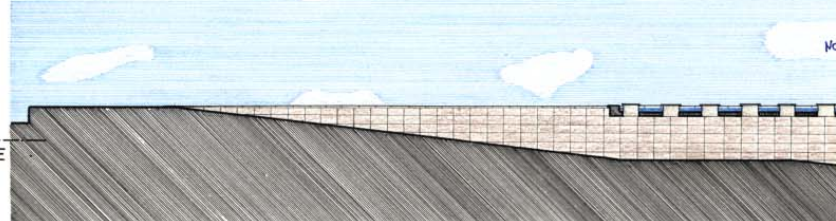

SECCIÓ DD'



Al peu de l'estany el sol es deprimix. El visitant anirà descobrint la profunda excavació que marca el recorregut a través de les diferents sales. Els interiors es banyen de llum cenital.

NOM	RICARDO A. PLANELLES GARCIA	TEMA	CAIXA DE FUSTA	ESCALA	1/275	LÀMINA	34-A
DIBUIX	TÈCNIC I-II		28 - 4 - 2000	ESCOLA POLITÈCNICA SUPERIOR D'ALACANT. ARQUITECTURA			
	1999 / 2000						

SECCIÓN C-C'

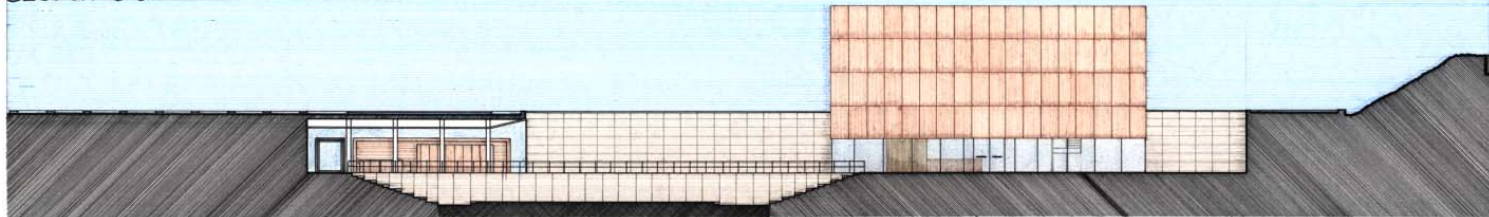

SECCIÓN D-D'

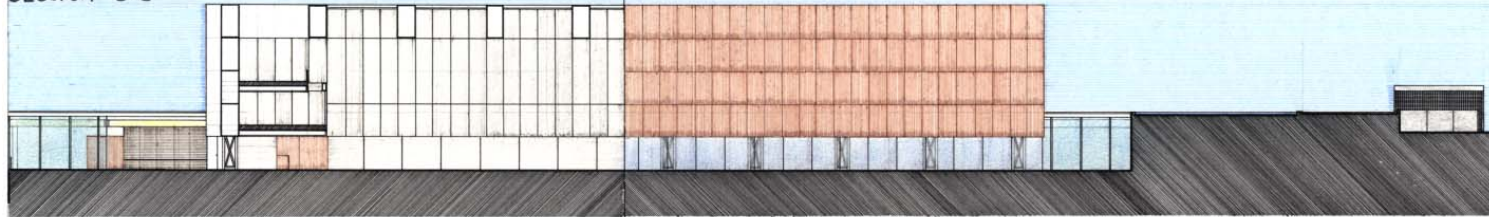

MPD

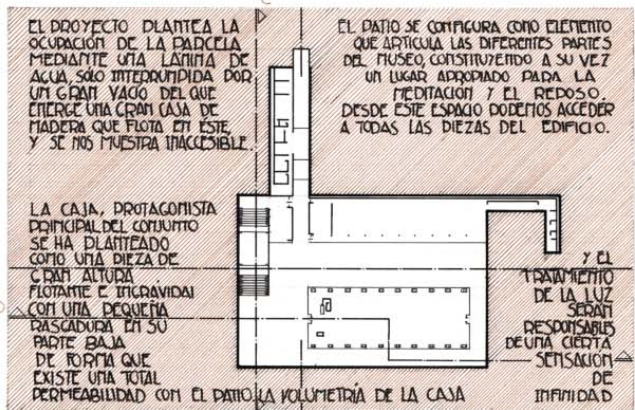

SERGIO MUÑOZ FONTALBAN		CAJA DE MADERA		ESCALA 1/300	LÁMINA 34-B
DIBUJO TÉCNICO I Y II	1999 / 2000	24 / 4 / 2000	ESCUELA POLITÉCNICA SUPERIOR DE ALICANTE. ARQUITECTURA		

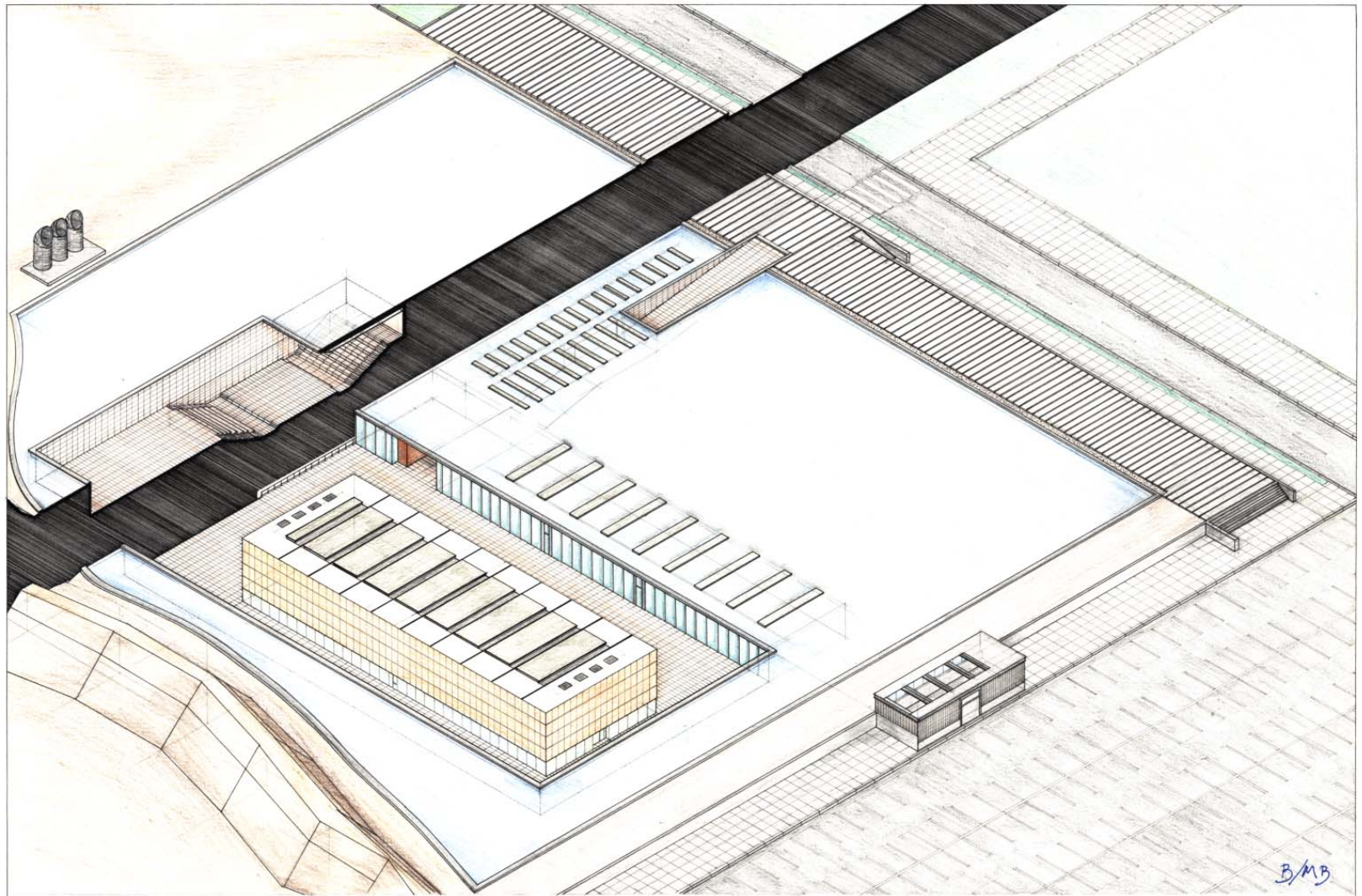

BMB

ÁNGELA MARTÍNEZ MARCOS. LÁM. 35-B  
EDIFICIO PRISMÁTICO. FECHA 09/05/2000.

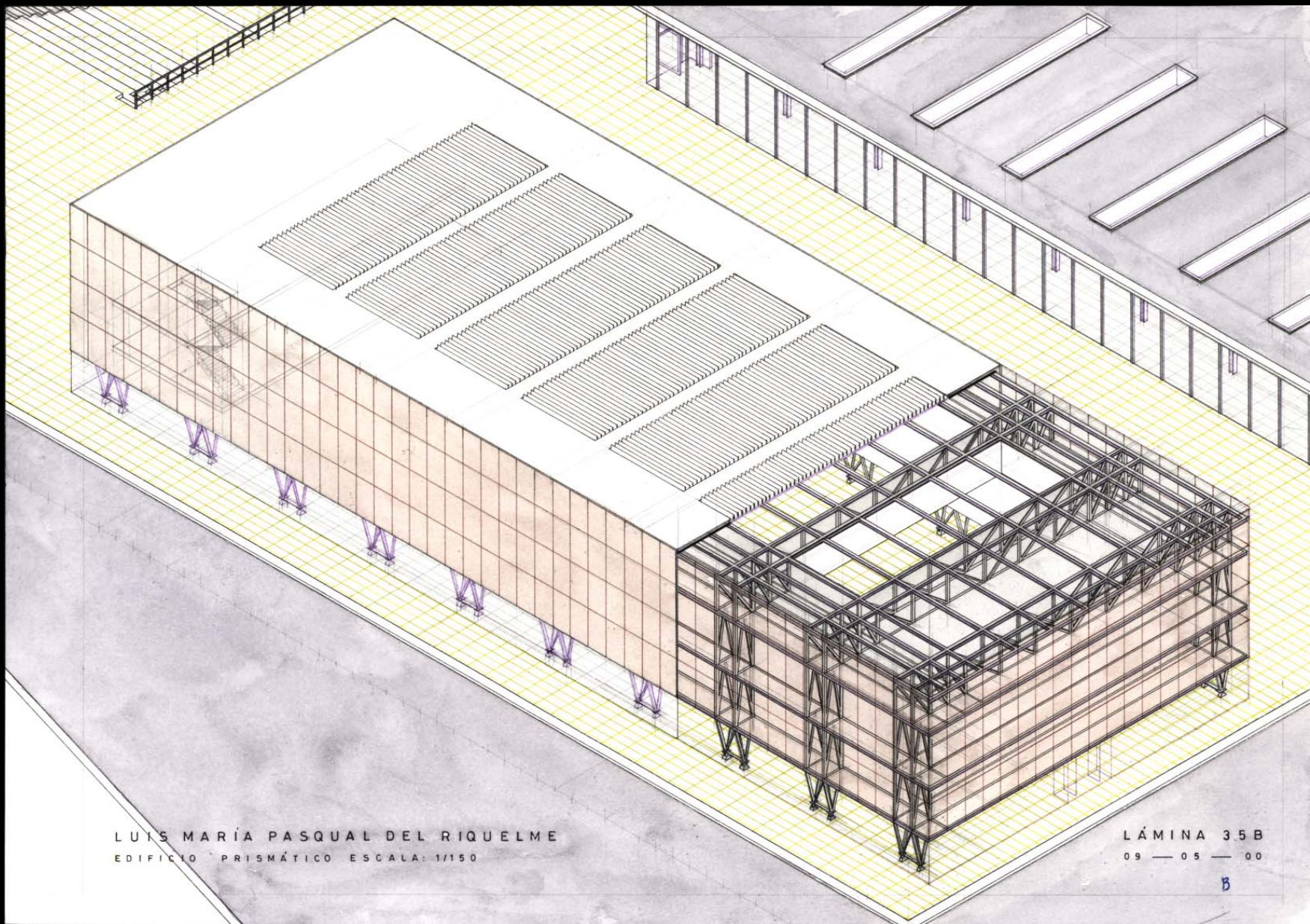

LUIS MARÍA PASQUAL DEL RIQUELME  
EDIFICIO PRISMÁTICO ESCALA: 1/150

LÁMINA 35B  
09 — 05 — 00

B



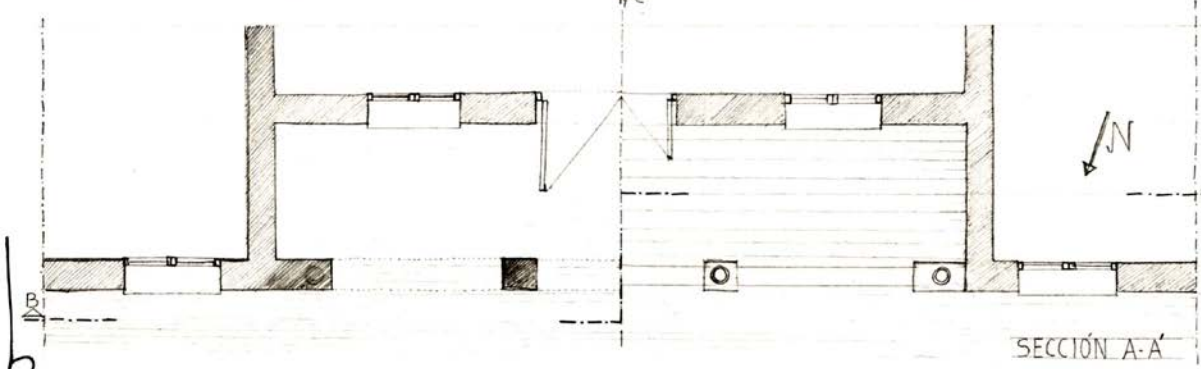
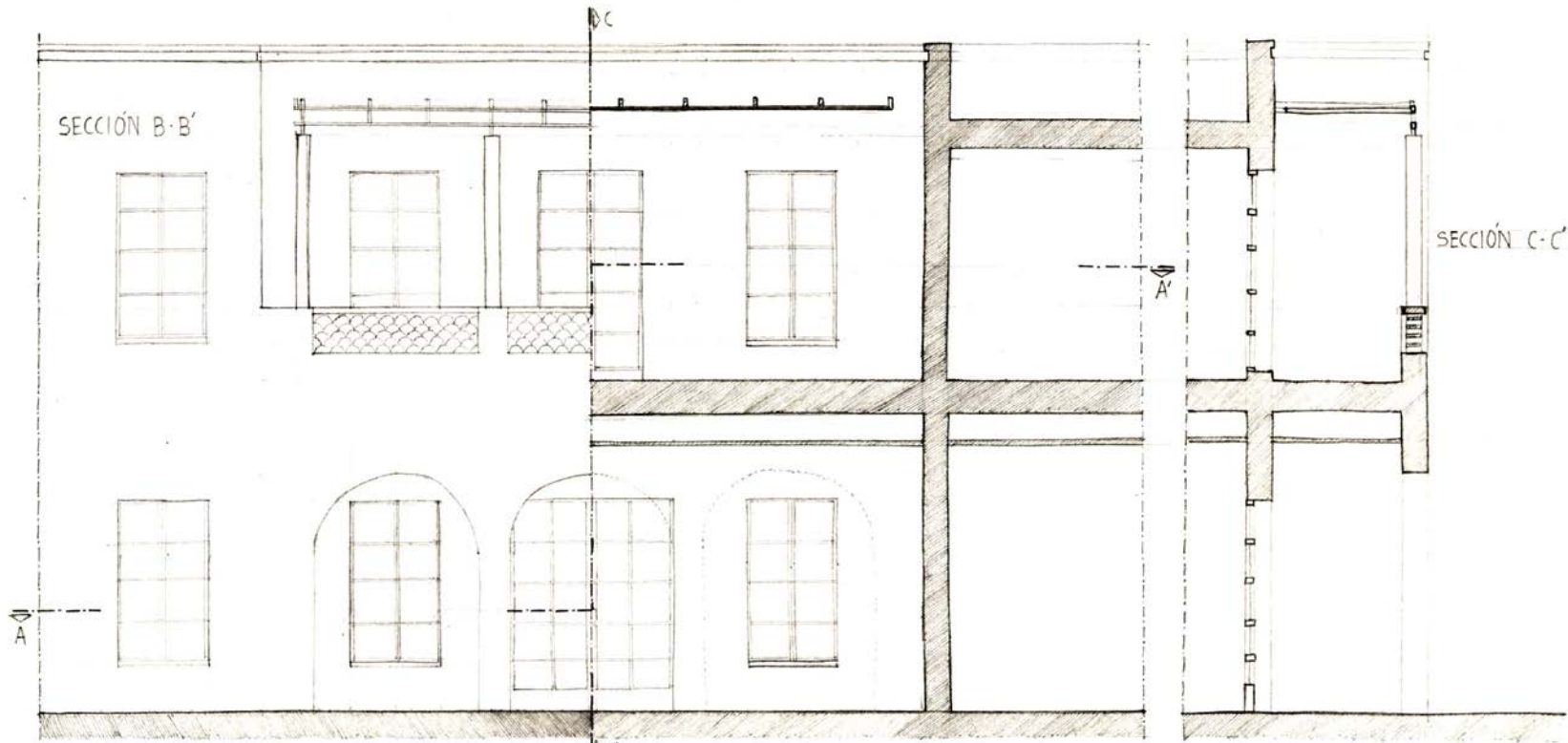

ALUMNO: ALFONSO ORTIZ CANTÓN  
 LÁMINA: 36      FECHA: 9-5-2000  
 TEMA: ANTIGUO AERoclUB DE  
 RABASA. UNIVERSIDAD DE ALICANTE  
 DIBUJO TÉCNICO I Y II  
 ARQUITECTURA

5

9  
b

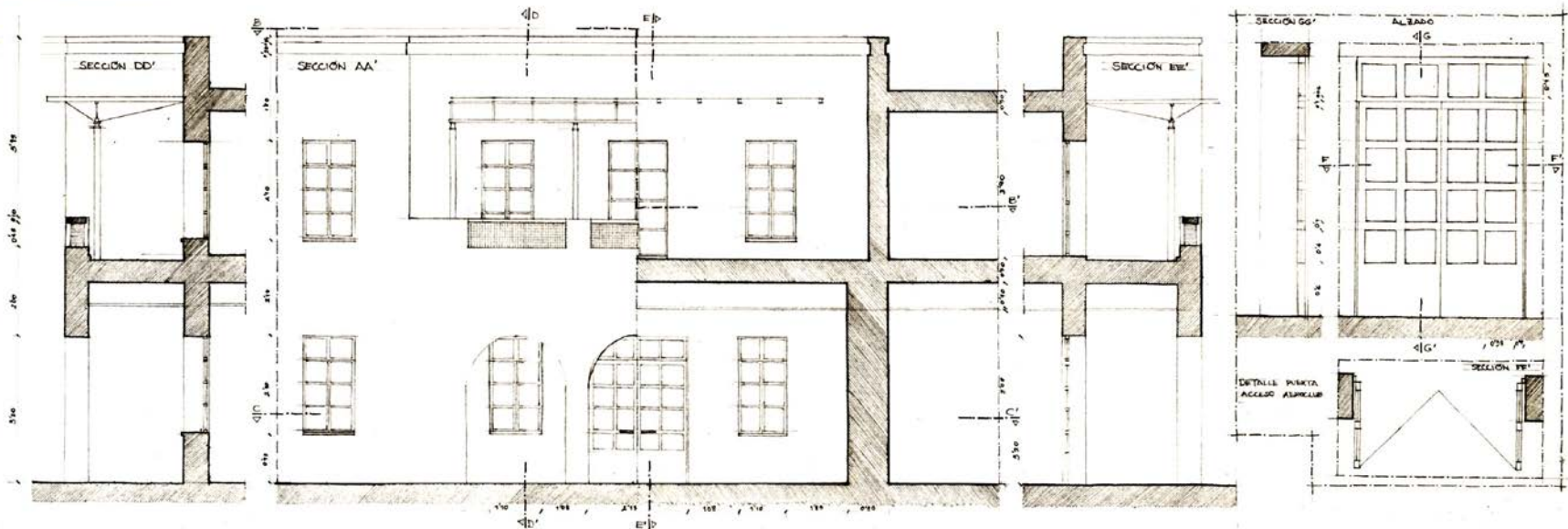

PLANTA DE SITUACIÓN

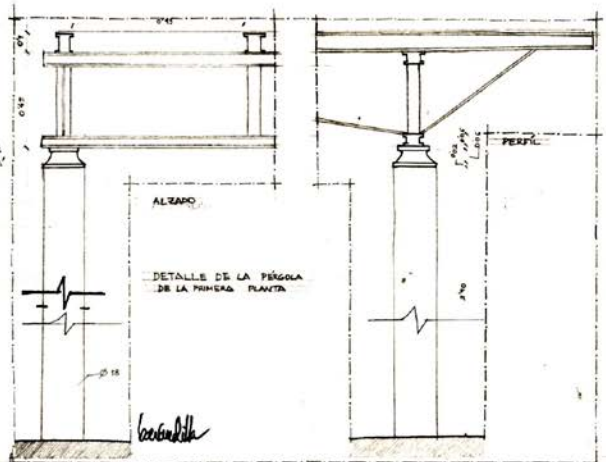
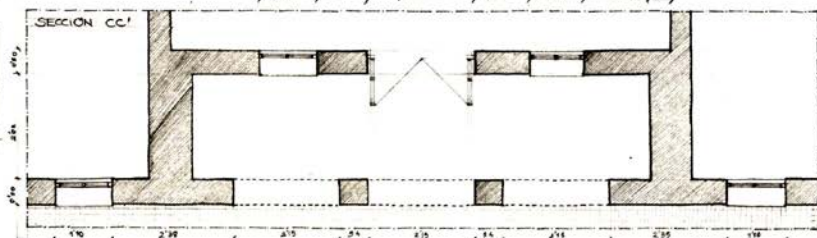
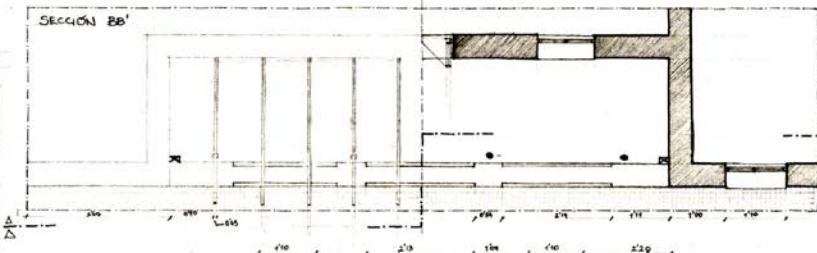
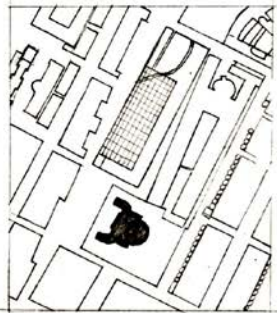

ALUMNO: JUAN PABLO ROMERO MARTÍNEZ

TEMA: ANTIGUO AERoclUB DE RABASA. UNIVERSIDAD DE ALICANTE.

FECHA: 23-5-2000

B/M/S

LÁMINA: 36-bis

Handwritten signature or initials.

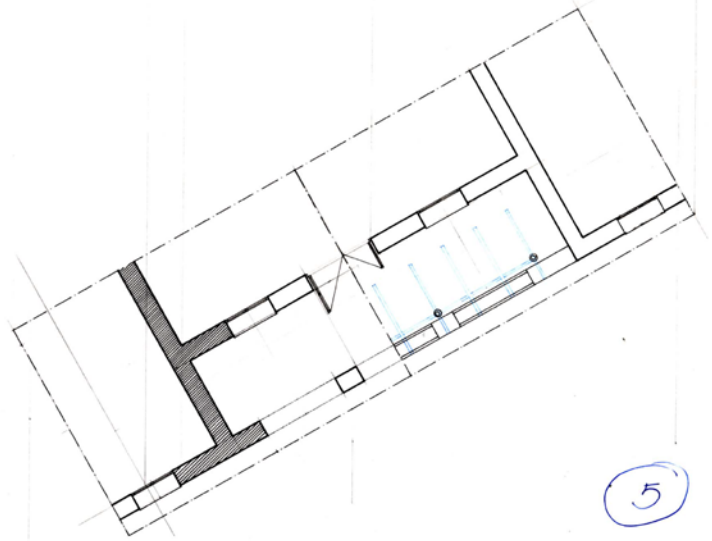
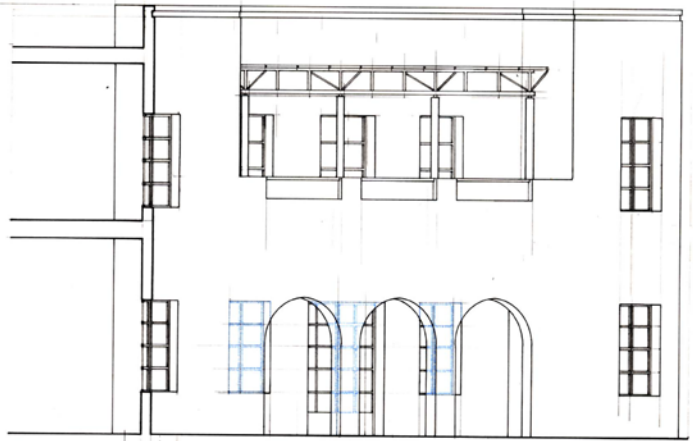

5

JOSÉ NAMARRO SAURA	EDIFICIO CON ARCOS	E: 1/75	LAM. 37
DIBUJO TÉCNICO I Y II	1999 - 2000	16 - 5 - 2000	ESCUELA POLITÉCNICA SUPERIOR. ALICANTE. ARQUITECTURA.

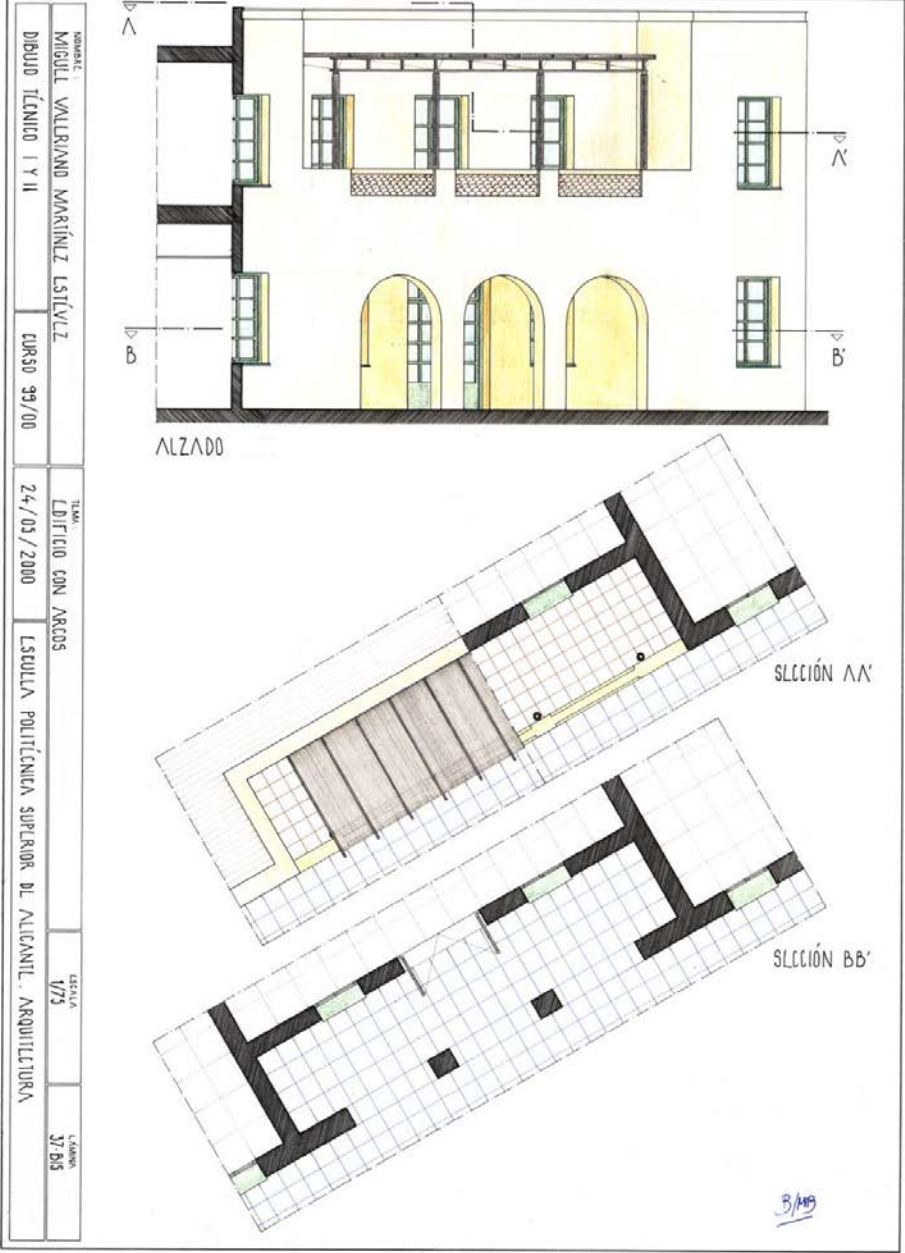

NOMBRE:  
 MIGUEL VALLEBRANO MARTÍNEZ ESTÉVEZ  
 DIBUJO TÉCNICO I Y II  
 CURSO 99/00

TÍTULO:  
 EDIFICIO CON ARCOS  
 24/03/2000

ESCALA:  
 1/75  
 ESPUELA POLITÉCNICA SUPERIOR DE ALICANTE. ARQUITECTURA

LÁMINA:  
 37/85

ALZADO

SECCIÓN AA'

SECCIÓN BB'

B/M

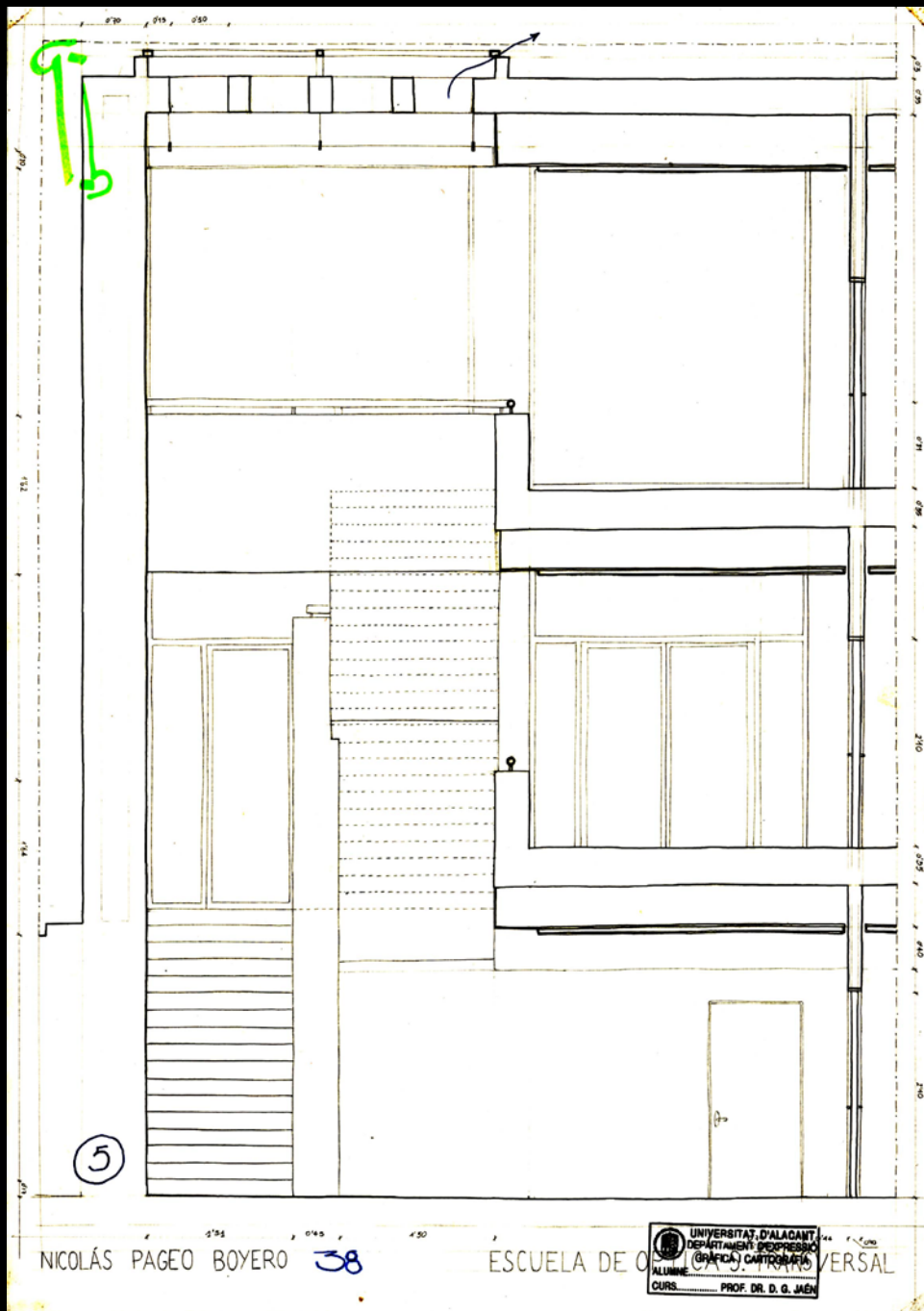

NICOLÁS PAGEO BOYERO 38

ESCUELA DE OBRAS DE ARQUITECTURA

UNIVERSITAT D'ALACANT  
 DEPARTAMENT D'ENGINYERIA  
 (GRÀFICA) CARTOGRAFIA  
 ALUMNE  
 CURS

PROF. DR. D. G. JIMÉ

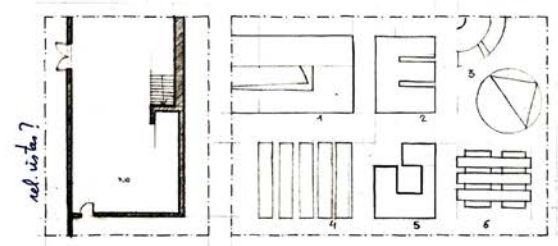
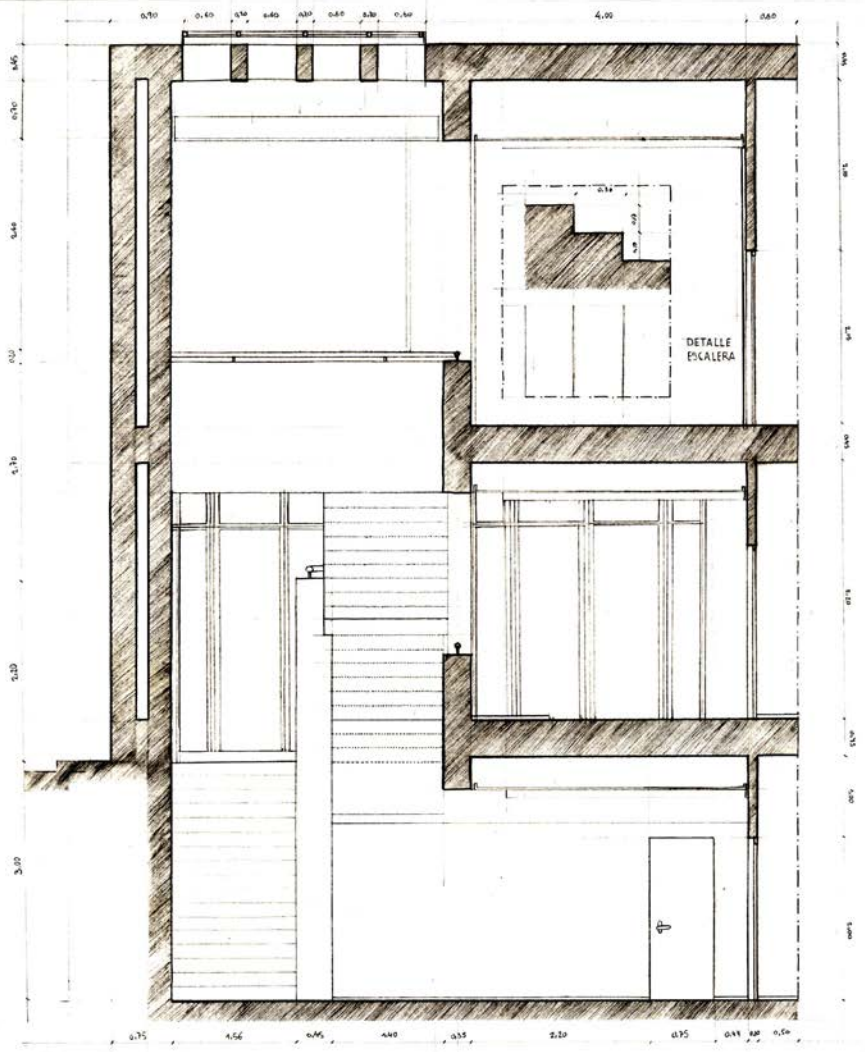

SIRO MORCILLO PÉREZ  
 ESCUELA DE ÓPTICA.  
 SECCIÓN TRANSVERSAL  
 LÁMINA 38 (BIS)  
 23/03/00 COTAS EN M

- 1. BIBLIOTECA. 4. INSTITUTOS.
- 2. SOCIOLOGÍA. 5. ÓPTICA.
- 3. AULARIO II. 6. POLITÉCNICA IV.

ESQUEMA SITUACIÓN

B↑

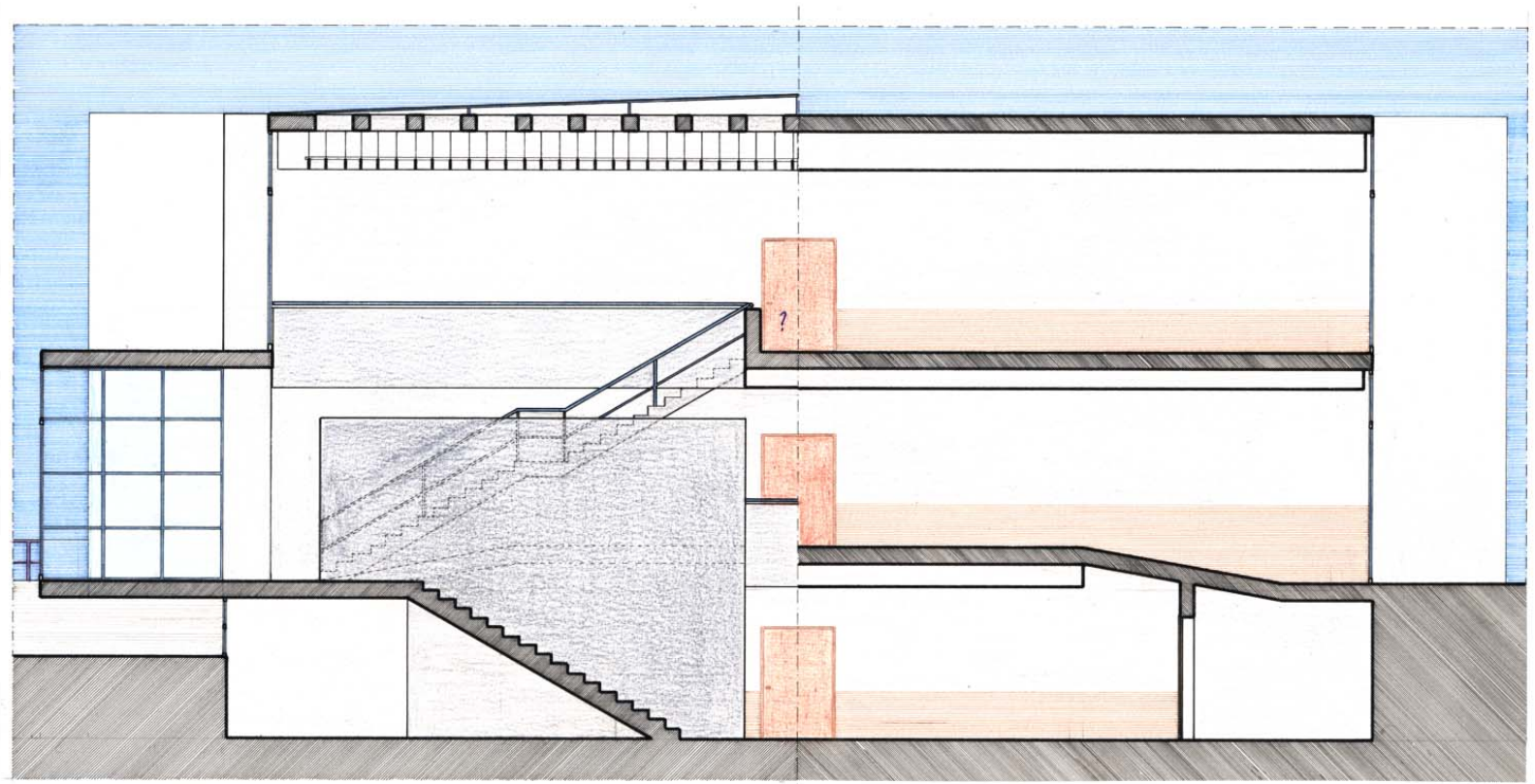

SECCIÓN LONGITUDINAL

5.5

NOMBRE: NICOLÁS PAGEO BOYERO	TEMA: IDEACIÓN GRÁFICA, SECCIÓN LONGITUDINAL	ESCALA: 1/75	LÁMINA: 39
DIBUJO TÉCNICO I/II	CURSO: 99/00	FECHA: 30/5/00	ESCUELA POLITÉCNICA SUPERIOR. ALICANTE. ARQUITECTURA

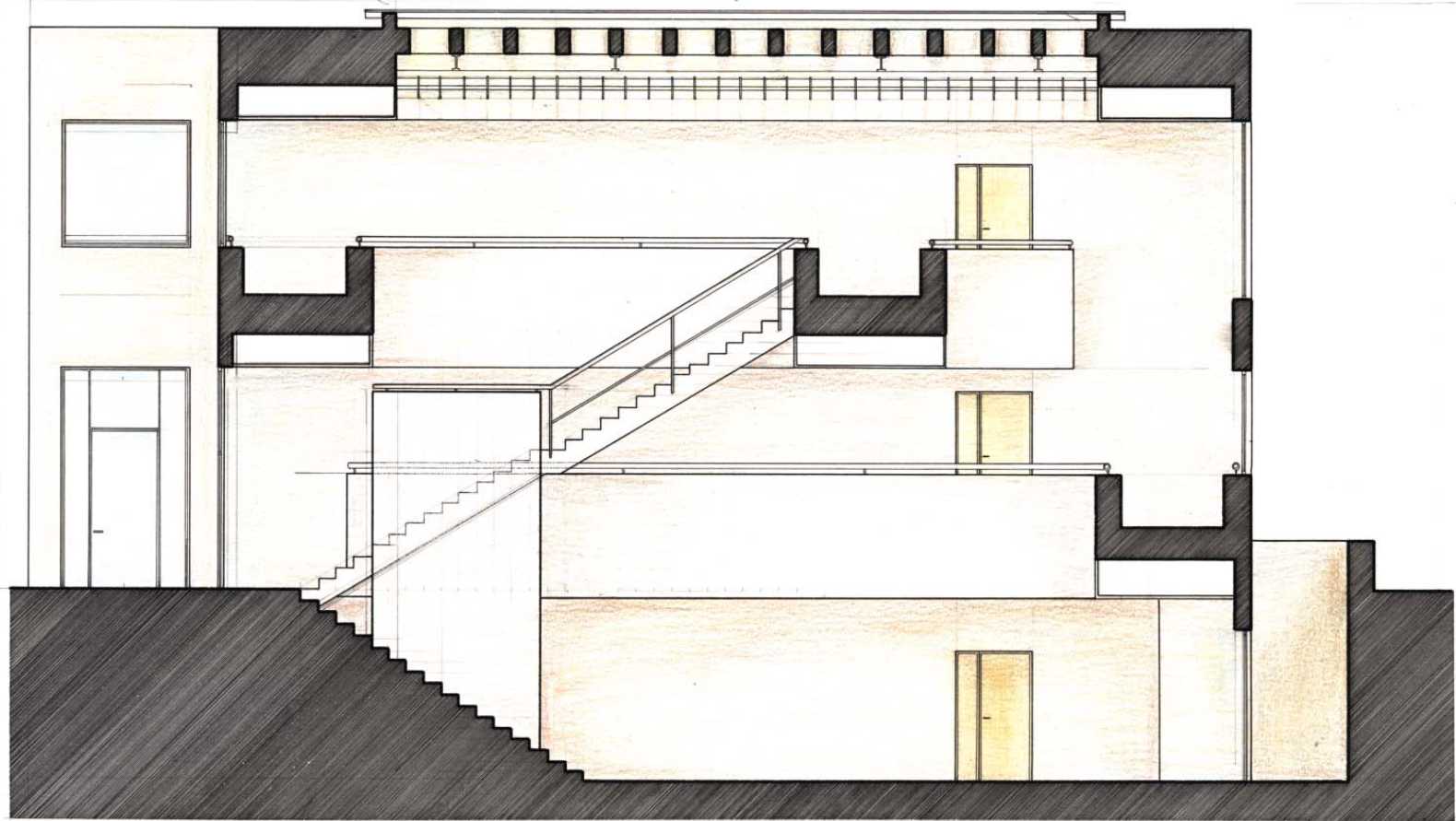

MAVI MUÑOZ HINAREJOS

IDEACIÓN GRÁFICA  
SECCIÓN LONGITUDINAL

E: 1/60

LÁM. 39 BIS

DIBUJO TÉCNICO I Y II | CURSO 99-00

2-6-2000

ESCUELA POLITÉCNICA SUPERIOR DE ALICANTE



SECCIÓN BB'



SECCIÓN AA'

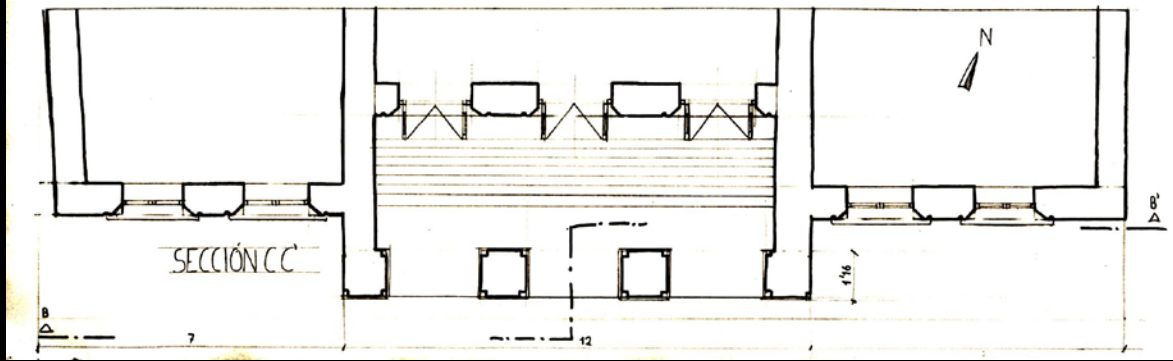
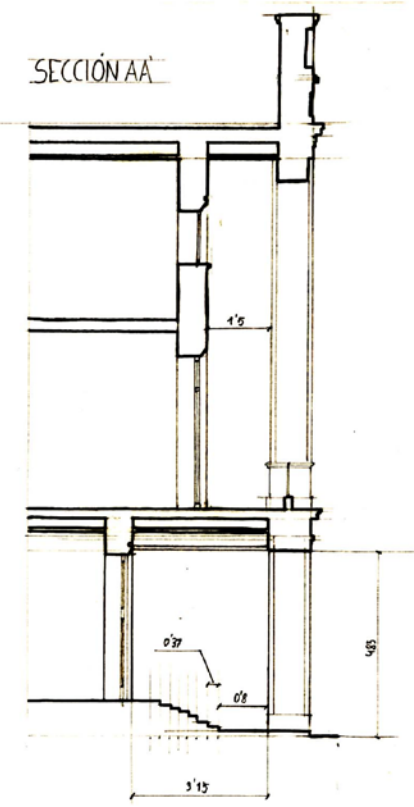

JOSÉ NAVARRO SAURA 9-7-2000  
 LÁMINA 40 SUBDELEGACIÓN DEL  
 GOBIERNO. ALICANTE COTAS EN M

5.5

UNIVERSITAT D'ALACANT  
 DEPARTAMENT D'EXPRESSION  
 GRAFICA I CARTOGRAFIA  
 ALUMNE.....  
 CURS..... PROF. DR. D. G. JAÉN

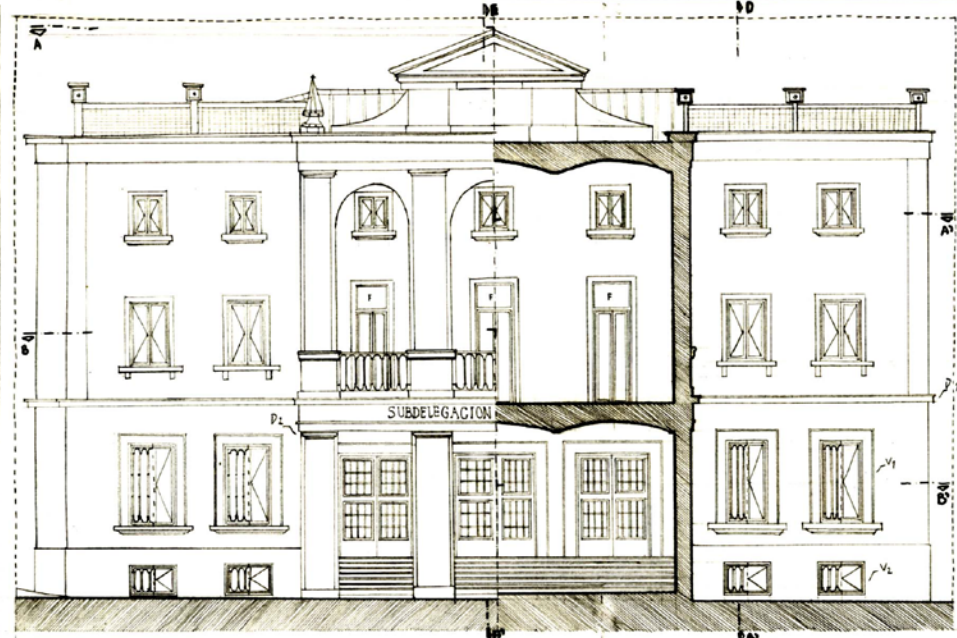

SECCION CC'

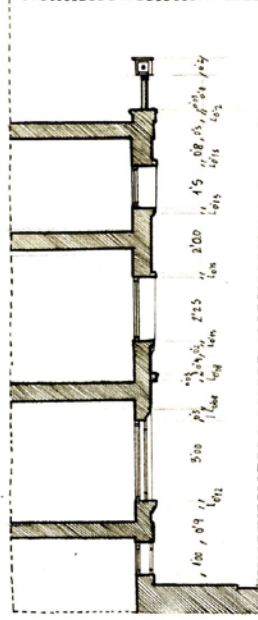

SECCION DD'

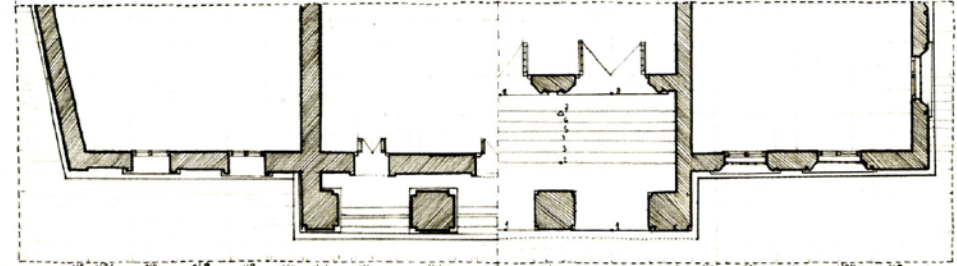
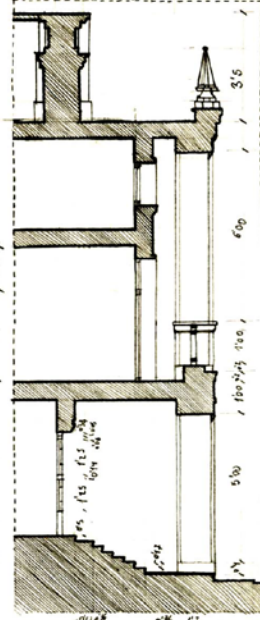

SECCION BB'

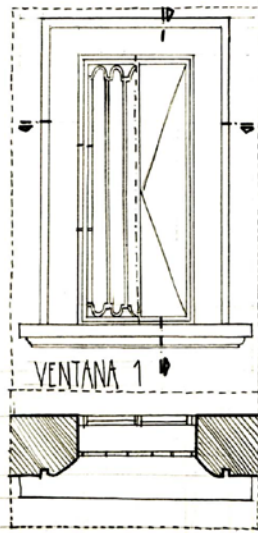

DETALLE 1

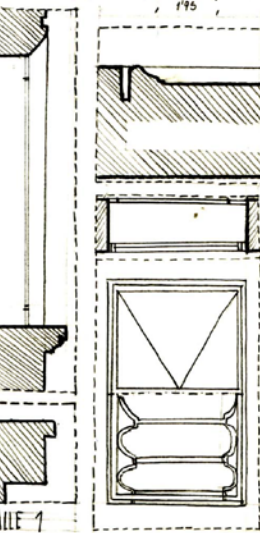

DETALLE 2

SECCION EE'

EVA PÉREZ FONTS SUBDELEGACION DEL GOBIERNO ALICANTE LAM.40-BIS 11/06/00

COTAS EN M

6

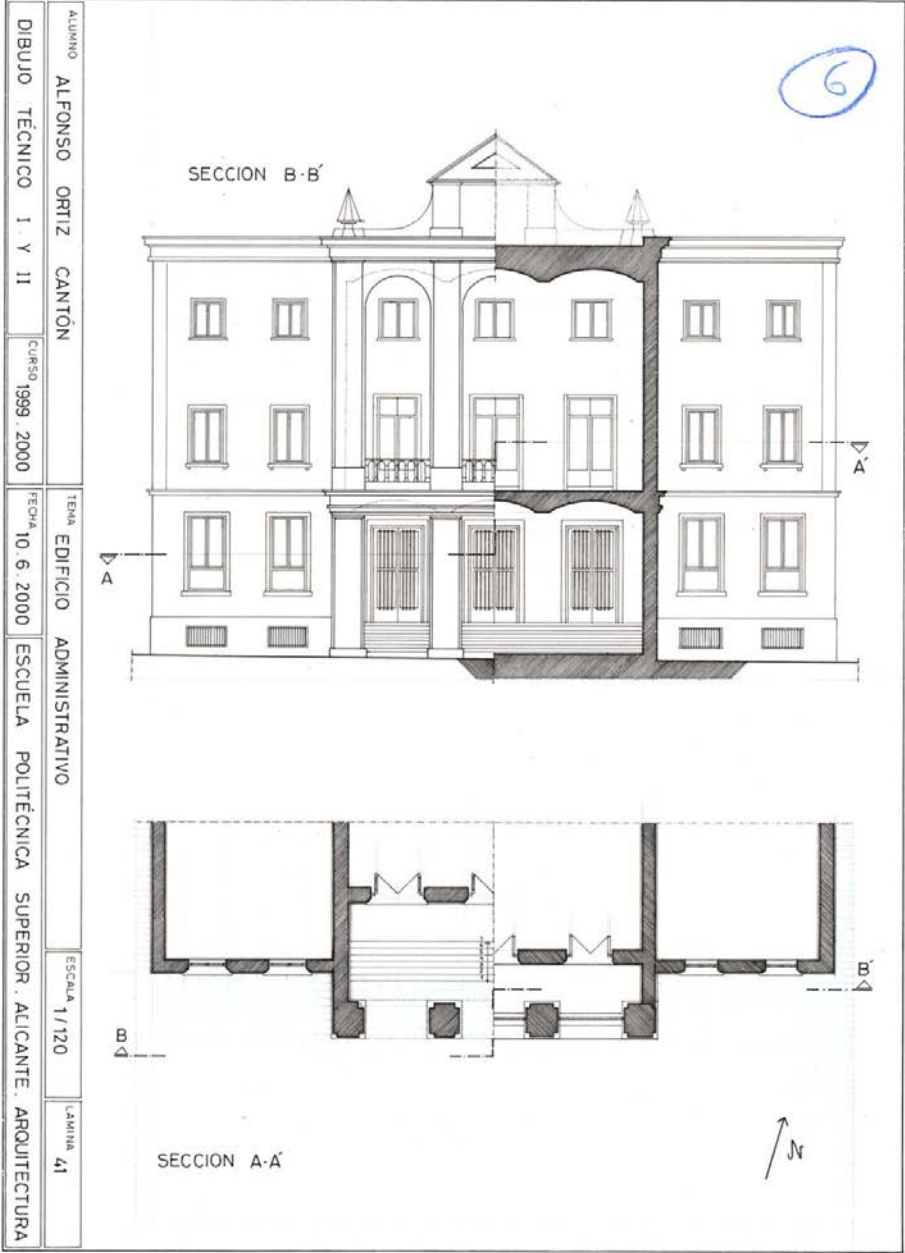

ALUMNO	ALFONSO ORTIZ CANTÓN	TEMA	EDIFICIO ADMINISTRATIVO	ESCALA	1/120	LAMINA	41
DIBUJO TÉCNICO	I Y II	FECHA	10.6.2000	ESCUELA POLITÉCNICA SUPERIOR. ALICANTE. ARQUITECTURA			
		CURSO	1999-2000				



JOSÉ ANTONIO MARTÍNEZ LAMATA.		EDIFICIO ADMINISTRATIVO		1 / 110	41-BIS.
DIBUJO	TÉCNICO I Y II	CURSO 99/00	12/06/00	ESCUELA POLITÉCNICA SUPERIOR DE ALICANTE.	

DAVID PASCUAL FORÉS AUDIENCIA PROVINCIAL DE ALICANTE 3-SEPTIEMBRE -2000

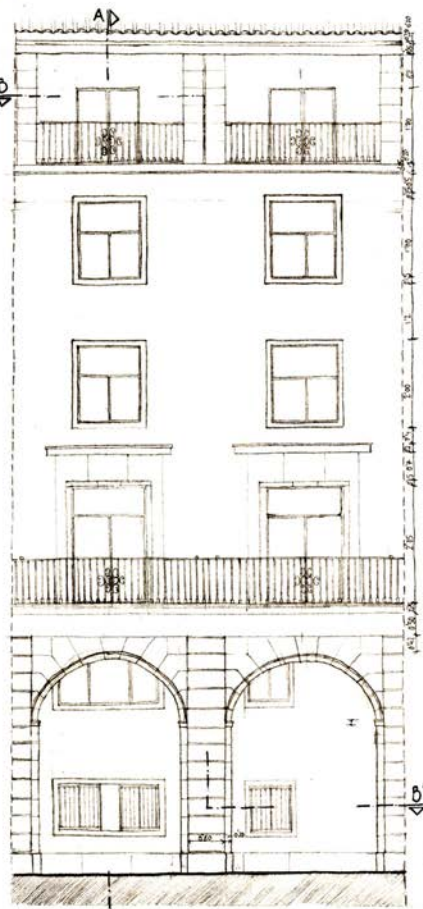

ALZADO A-B'

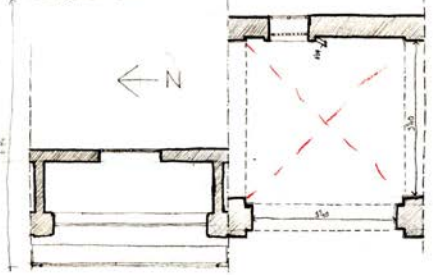

SECCIÓN B-B'

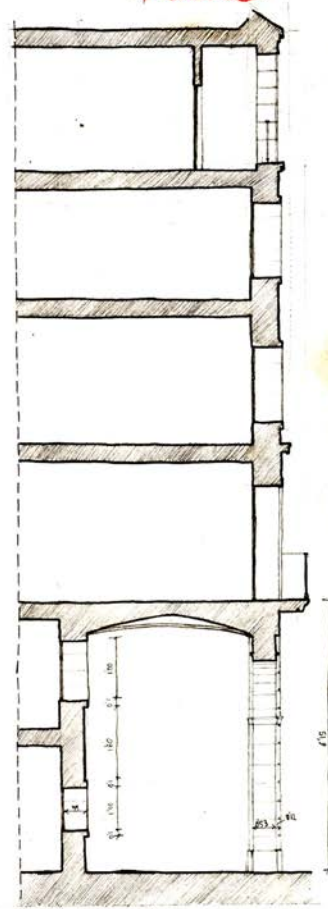

SECCIÓN B-B'

-regular traq  
(mues dens)

5



DIVISION EXPRESION GRAFICA EN LA  
ARQUITECTURA Y EN LAS BELLAS ARTES  
DPTO. EXPRESION GRAFICA  
Y CARTOGRAFIA  
UNIVERSIDAD DE ALICANTE

or

⑤ - Ventas / Hoja  
- plano de cubierta

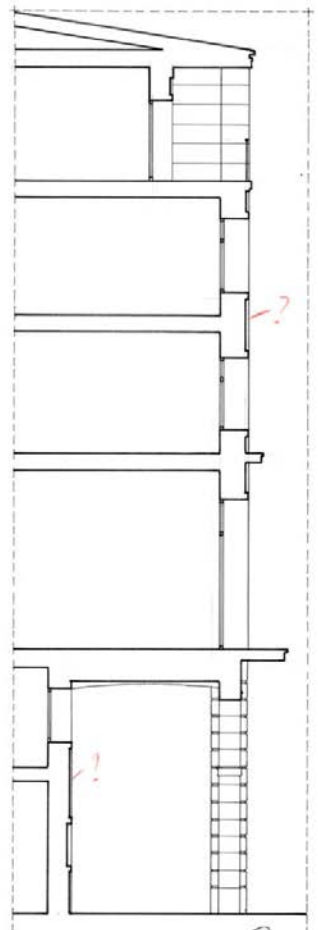

or



NUMBRE	ENRIQUE	PÉREZ	MANZANO	TEMA	AUDENCIA	PROVINCIAL	DE	Alicante	ESCALA	1:75	LAMINA	43
Dibujo	TÉCNICO		1999 - 2000	4 - IX - 2000	ESCUELA	POLITÉCNICA	SUPERIOR	DE	Alicante	-	ARQUITECTURA	