

Número 20

01/11/2015

L' Alcúdia



Cultural

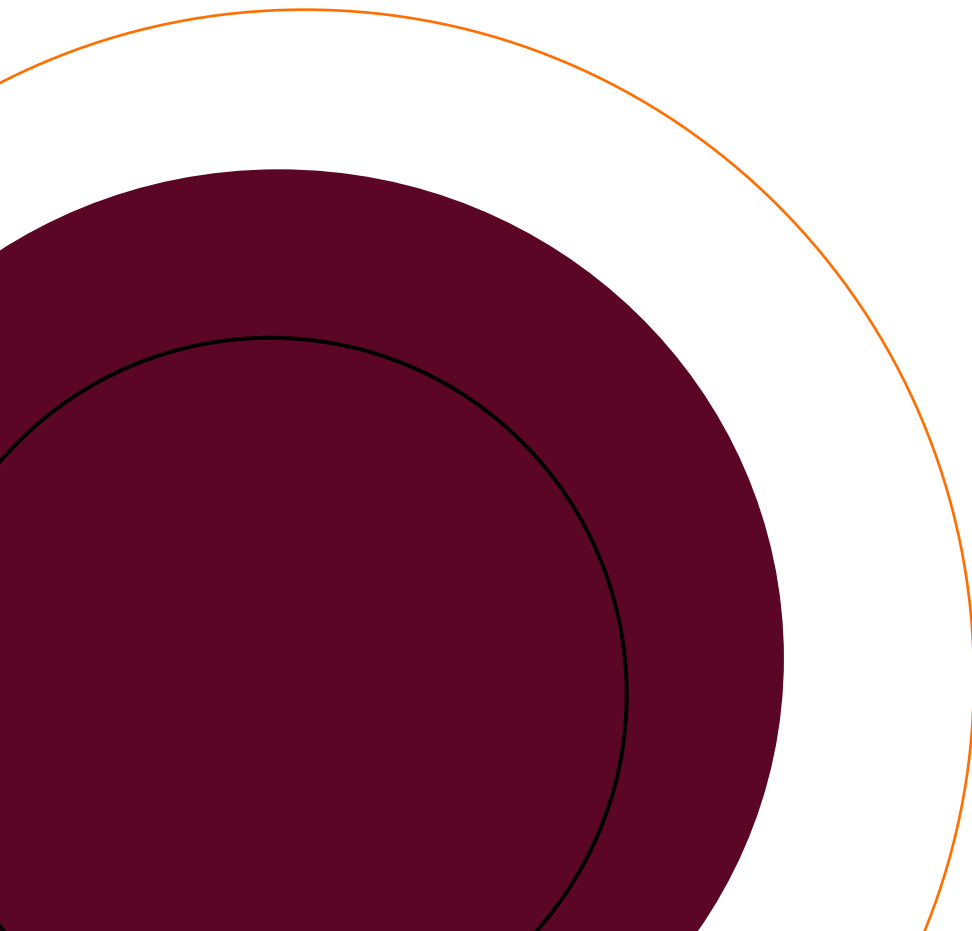

L'Alcúdia Cultural

Nuestro boletín

Poco a poco nos acercamos al invierno, pero no podemos acabar el año sin nuestra cita anual con el patrimonio ilicitano. Los lunes con L'Alcúdia se estrenarán el próximo 2 de noviembre.

Por otra parte, el boletín número 20 también hará repaso de lo acontecido durante el mes de octubre. Destacamos, por ejemplo, la presencia de La Alcudia en la *Fireta del Camp*, en la Reunión Científica del MARQ o en el bautizado como Día de Asadila. También sabremos más de los programas que se han grabado en nuestro yacimiento para dos cadenas televisivas diferentes.

Por último, tendremos que despedir durante un tiempo a nuestra pieza "Torso del Guerrero", puesto que se prestará al Museo Arqueológico Regional de la Comunidad de Madrid para una exposición.

*"Las mentes abiertas aguardan lo que un autor quiere decirles
y lo que ellas deben pensar; nunca se precipitan demasiado"*
- Joseph Joubert





Contenido:

Nuestro boletín	2	Grabaciones en La Alcudia	9
Los lunes con L'Alcúdia	4	Vive la Historia	10
Programa de Los lunes con L'Alcúdia	5	Patrimonio ilicitano	10
Día de ASADILA	6	Efemérides	11
Reunión científica sobre la arquitectura romana	7	El Torso del Guerrero viajará	11
El campo en la ciudad	8	Programa de eventos	12
		Un siglo y cuarto de recuerdo	13

L'Alcúdia Cultural

Los lunes con L'Alcúdia

Como ya adelantábamos en el boletín anterior, a partir del día 2 de noviembre llegan Los lunes con L'Alcúdia.

Durante todo el mes de noviembre se desarrollará el XII Curso de Arqueología Ilicitana de la mano de nuestra Fundación en el Centro de Congresos de Elche.

Este año la temática escogida es la Prehistoria y profesores especializados en la materia serán los encargados de dar el curso. Así, como vemos en la página siguiente, los asistentes podrán conocer las últimas novedades sobre este periodo histórico en nuestro entorno y las dinámicas de poblamiento dominantes.

Además de las charlas teóricas de los lunes, el sábado 28 de noviembre se realizará una visita al yacimiento de Caramoro I (Elche), Peña Negra (Crevillente) y al MAHE.

Para obtener más información e inscribirse podéis acudir al siguiente enlace: <http://web.ua.es/es/seus/otros-municipios/cursos-y-jornadas/2015-2016/los-lunes-con-la-alcudia/los-lunes-con-la-alcudia-xii-curso-de-arqueologia-ilicitana-el-bajo-vinalopo-en-la-prehistoria.html>

Por otra parte, La Alcudia ha decidido vincular Los lunes con L'Alcúdia, el Cine fórum y otras actividades que se realicen durante el curso a partir de una temática común. Así, el Cine fórum que comenzará en febrero también contará con la Prehistoria como temática y películas como "Hace un millón de años" o "El eslabón perdido" podrían estar entre las proyectadas.

Por tanto, damos inicio al año sobre la Prehistoria que presenta La Alcudia.

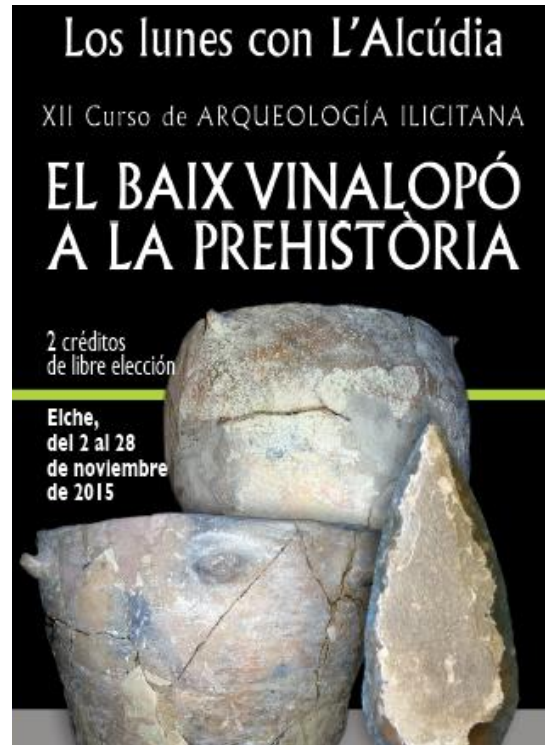

L'Alcúdia Cultural

Programa de Los lunes con L'Alcúdia

L'Alcúdia 



PROGRAMA

02/11/2015

17:00 – 17:45 **Carles Ferrer García**
Conservador del Servicio de Investigación Prehistórica, Diputación de Valencia
La evolución del paisaje en el Baix Vinalopó: la incidencia de la acción de la acción antrópica desde el VI milenio a.C. hasta la actualidad

18:15 – 19:00 **Sebastián Pérez Díaz**
Investigador del C.S.I.C. Madrid
Palinología y antracología. Los cambios en la vegetación y en el clima durante la Prehistoria reciente

19:30 – 20:15 **Antonio Guilabert Mas**
Arqueólogo de la Fundación MARQ, Diputación de Alicante
Del primer poblamiento humano a la ocupación estable de la línea de costa: La Cova de les Aranyes del Carabassí

09/11/2015

17:00 – 17:45 **Jorge A. Soler Díaz**
Conservador del MARQ y profesor de Prehistoria de la Universidad de Alicante
Las prácticas funerarias de las comunidades neolíticas y calcolíticas en las tierras meridionales valencianas

18:15 – 19:00 **Gabriel García Atiénzar**
Profesor de Prehistoria de la Universidad de Alicante
El proceso de neolitización en las tierras meridionales valencianas

18:15 – 19:00 **Eduardo López Seguí, Palmira Torregrosa Giménez y Virginia Barciela González**
ALEBUS PATRIMONIO HISTÓRICO, S.L. Palmira Torregrosa es además profesora de Prehistoria de la Universidad de Alicante. Alebus Patrimonio Histórico S.L.
Nuevas evidencias arqueológicas sobre el poblamiento neolítico en el Baix Vinalopó

16/11/2015

17:00 – 19:00 **Sergio Martínez Monleón**
Becario predoctoral, Universidad de Alicante
Del Campaniforme a la formación de El Argar. El poblamiento durante el III y el II milenio cal BC en el Baix Vinalopó

19:00 – 21:00 **Juan Antonio López Padilla**
Técnico del MARQ, Diputación de Alicante
Bases arqueológicas para el estudio de El Argar en el Baix Vinalopó

23/11/2015

16:30 – 18:30 **Pablo García Borja**
Arqueólogo profesional
Momentos de cambio: el Bronce final en el Baix Vinalopó

19:00 – 21:00 **Alberto Lorrio Alvarado**
Catedrático de Prehistoria de la Universidad de Alicante
"La primera Edad del Hierro: Peña Negra, La Fonteta y el poblamiento en el Baix Vinalopó

28/11/2015

09:00 – 14:00 **Varios**
Salida práctica para ver los yacimientos arqueológicos de Caramoro I (Elche) y Peña Negra (Crevillent). Visita al MAHE (Elche)

XII CURSO DE ARQUEOLOGÍA ILICITANA
PLAZO DE INSCRIPCIÓN: ABIERTO YA EL PLAZO DE MATRÍCULA
Se desarrollará en el CENTRO DE CONGRESOS DE ELCHE
C/ Filet de Fora. ELCHE

L'Alcúdia Cultural

Día de ASADILA

El pasado 18 de octubre celebramos por primera vez el Día de Asadila en La Alcudia.

Los socios de Asadila y otros asistentes que se sumaron pudieron recibir información de primera mano sobre la marcha de nuestro yacimiento.

Como amigos de *Ilici* y La Alcudia, los miembros de Asadila demandaban un día en el que pudieran conocer los avances realizados en las excavaciones o las nuevas actividades propuestas para 2016.



Para esta tarea, Alejandro Ramos (Director) y Mercedes Tendero (Arqueóloga) acudieron al Centro de Interpretación. Allí, Alejandro se centró en las actividades culturales como las nuevas exposiciones, Los lunes con L'Alcúdia o el Cine fórum y Mercedes revisó el proyecto de excavación y las últimas publicaciones científicas presentadas.

Tras el almuerzo que ofreció la Fundación, los asistentes visitaron las zonas excavadas durante el verano de la mano de Alejandro y Mercedes.

Desde La Alcudia agradecemos el especial interés de Asadila y todos los asistentes en nuestro yacimiento y su desarrollo futuro.

L'Alcúdia Cultural

Reunión científica sobre la arquitectura romana

La arquitectura de Roma fue el tema central de la reunión científica llevada a cabo en el MARQ durante los días 15 y 16 de octubre.

A partir de esa idea se desarrolló todo un ciclo de charlas sobre disposición urbanística de las principales ciudades romanas en el área mediterránea.

Estas charlas tuvieron su origen en el proyecto de I+D+i "Roma, las capitales provinciales y las capitales de Hispania: difusión de modelos en la arquitectura y el urbanismo" desarrollado por una multitud de investigadores de diferentes universidades y yacimientos arqueológicos.

Dada la relación de La Alcudia con la época romana, nuestra arqueóloga Mercedes Tendero acudió a esta reunión científica y recaudó nuevos datos que se expusieron sobre el tema.

Una gran oportunidad para seguir formándose y renovando conocimientos.



L'Alcúdia Cultural

El campo en la ciudad

La Alcudia se ha sumado a muchos proyectos que ensalzan el valor del campo de Elche en el que nos localizamos. Así, a través de la Asociación para el Desarrollo Rural del Camp d'Elx (ADR) hemos acogido numerosas visitas, rutas o iniciativas culturales.

Con esa misma intención de poner en valor el entorno rural se creó la Fireta del Camp d'Elx en la que diversos negocios, restaurantes o museos llevan una muestra de lo que hacen hasta el centro de la ciudad. En esta cita tampoco podía faltar el Museo de La Alcudia con un stand donde informarse sobre lo que se puede visitar en él.

Además de esto, la organización preparó otras actividades como juegos infantiles tradicionales, degustación de tapas, paseos en carro o concurso de granadas.

Gracias a actividades e iniciativas como estas el entorno más urbano y el campo pueden complementarse y favorecerse mutuamente.



L'Alcúdia Cultural

Grabaciones en La Alcudia

La gran variedad de culturas que han visitado La Alcudia y las grandes piezas arqueológicas que se han descubierto, hacen de este yacimiento el lugar ideal para muchas investigaciones.

Una de esas investigaciones para un programa de televisión fue el que ya comentábamos en el boletín anterior: la grabación de *La mitad invisible* de RTVE. Este programa toma como punto de partida en cada capítulo una pieza y su autor que, en este caso, se trata de la Dama de Elche y los íberos.

Todavía no conocemos la fecha de emisión del programa, pero en nuestras instalaciones se grabaron todos los restos ibéricos y las réplicas de la Dama que encontramos. Además los arqueólogos de La Alcudia pudieron dar más información y complementar la que los realizadores recibieron de otros profesionales del MAN (Museo Arqueológico Nacional).



Por otra parte, a mediados de octubre la cadena Life TV vino a La Alcudia a grabar para el programa Cuarta Xpresión. Este programa se enfoca al turismo y su proyección internacional.

En ese sentido, la intención fue conocer el origen del yacimiento y realizar una visita guiada por toda su extensión. El entrevistador se puso en la piel del turista que llega a La Alcudia y quiere conocerla por completo.

L'Alcúdia Cultural

Vive la Historia

En el último número publicado de la revista *Vive la Historia* encontramos el artículo sobre *Los Graco* que realizó nuestro Gerente Diego Peña y Javier Martínez-Pinna (ponente en el Cine fórum).

Esta publicación hacía hincapié en los orígenes de una revolución dentro del mundo romano que todavía hoy se mantiene de actualidad gracias a las posibles semejanzas con el panorama social español. Así, Diego y Javier muestran una realidad histórica que sirve para reflexionar y comprender los cambios sociales actuales.



Con este y otros artículos de investigación, los integrantes de La Alcudia se mantienen en el ámbito de la Historia y crean lazos de colaboración mutua con diferentes investigadores y organismos externos.

Patrimonio ilícitano

Este año las primeras sesiones de patrimonio ilícitano para funcionarios del Ayuntamiento de Elche se desarrollaban en nuestro yacimiento.

El motivo de dicha acción es que, para conocer el origen de la ciudad, era necesario que los asistentes al curso visitaran la cuna de la cultura ilícitana de la mano de una experta como es Mercedes Tendero.

A través de la visita guiada a La Alcudia, los funcionarios pudieron ver una parte del patrimonio arqueológico más importante de la ciudad y descubrir a íberos, romanos o visigodos.

L'Alcúdia Cultural

Efemérides

Durante el mes de noviembre contaremos con varios cumpleaños de Patronos y colaboradores.

Los Patronos que cumplirán años serán Mauro Hernández, Rafael Bernabeu y Manuel Serrano. Por su parte, los colaboradores con los que tendremos que festejar su cumpleaños serán Alejandro Fuentes y Estefanía Moreno.

A todos ellos, **La Alcudia les desea un feliz cumpleaños.**

El Torso del Guerrero viajará hasta Madrid

El Museo Arqueológico Regional de la Comunidad de Madrid realizará una exposición sobre Escipiones de enero a septiembre.

Para esta exposición sobre la conquista de Roma a Hispania, una de las piezas seleccionadas es nuestro Torso del Guerrero.



No es extraño el interés en la pieza puesto que resulta muy interesante el dibujo que se observa del lobo sobre el pectoral del guerrero. Además, se incorpora bien a la exposición de conquista por su perfil bélico.

A pesar de que La Alcudia se sentirá algo menos completa sin el Torso del Guerrero, nos resulta muy gratificante que se valore la pieza y forme parte de esta exposición en Madrid.

L'Alcúdia Cultural

Programa de eventos

Noviembre 2015

LUN	MAR	MIÉ	JUE	VIE	SÁB	DOM
						1 Día de Todos Los Santos
2	3	4	5	6	7	8
9	10	11	12	13	14 1916. Rafael Ramos Bascuñana compra La Alcudia	15
16	17  125 Aniversario de la muerte de Aureliano Ibarra	18	19	20 Día Universal del Niño 	21	22
23	24	25	26	27	28	29
30						

L'Alcúdia Cultural

Un siglo y cuarto de recuerdo

Este mes de noviembre, concretamente el día 17, recordaremos la ausencia de Aureliano Ibarra desde hace 125 años.

Se trata de uno de los arqueólogos e historiadores más relevantes para La Alcúdia dado que identificó la finca en la que nos encontramos como la antigua ciudad de *Ilici*. A partir de ese momento, el yacimiento se fue consolidando como punto arqueológico relevante para su estudio.

Gracias a la última exposición con la que ha contado el Centro de Interpretación, podemos recuperar la imagen inferior de Aureliano Ibarra sobre una de nuestras piezas.

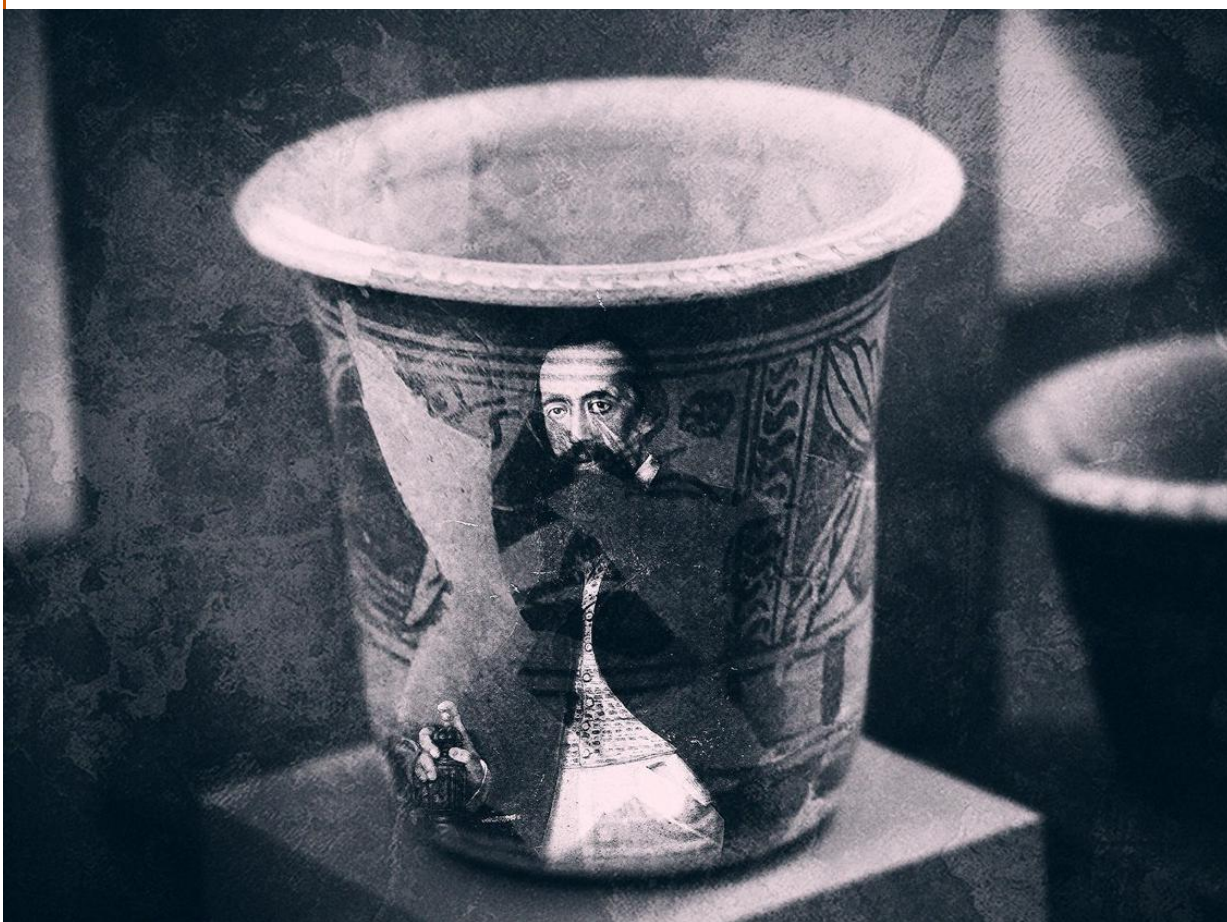

L' Alcúdia



Cultural

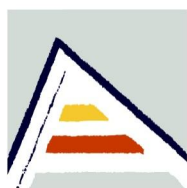

Universitat d'Alacant
Universidad de Alicante



Ayuntamiento de **Elche**



UNIVERSITAS
Miguel Hernández
de Elche

**FUNDACIÓN UNIVERSITARIA
L'ALCÚDIA**

Carretera de Dolores Km 1´5
03290, Elche

Tlfo. 966 61 15 06

Redacci3n: Ainhoa Guill3
Direcci3n: Diego Pe3a