

Número 15

01/06/2015

# L' Alcúdia



# Cultural

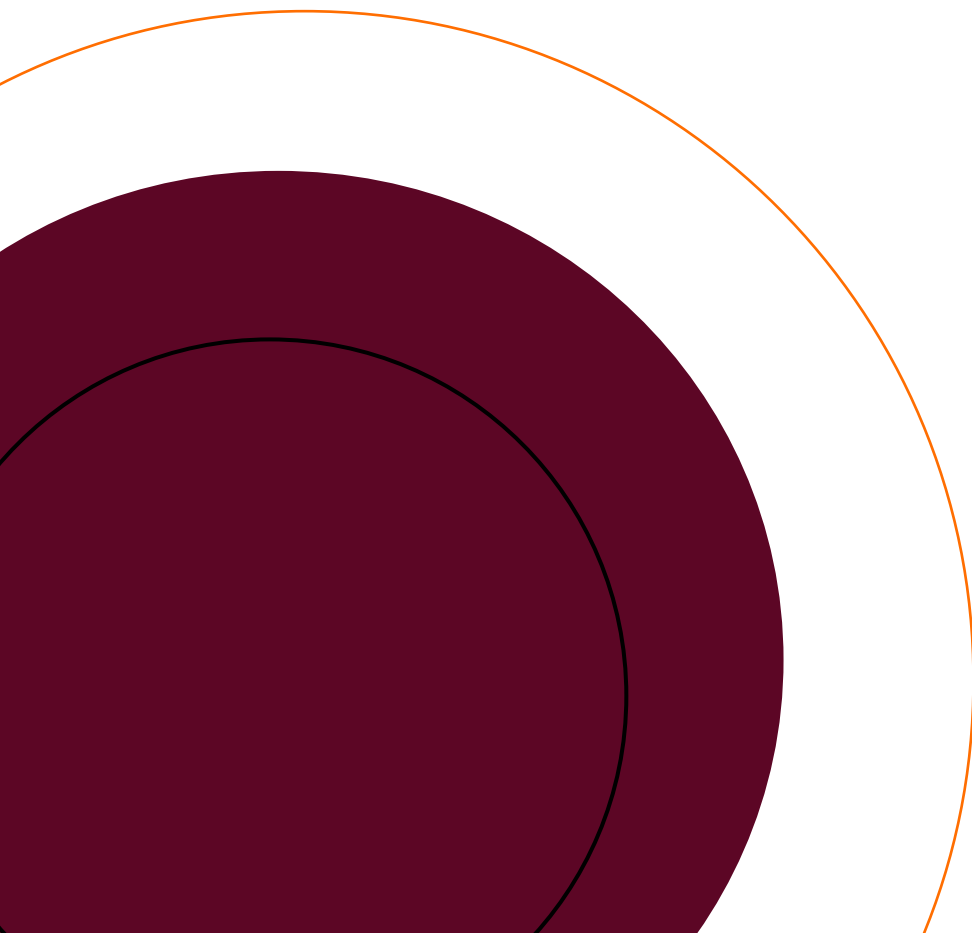

# L'Alcúdia Cultural

## Nuestro boletín

Como cada mes, el boletín *L'Alcúdia Cultural* vuelve a traer las novedades que se producen en nuestro yacimiento.

El boletín número 15 mostrará todo lo relacionado con el Día Internacional de los Museos, las últimas visitas que hemos recibido en La Alcudia y las sensaciones tras los congresos a los que han acudido nuestros arqueólogos. Además, durante el mes de junio conoceremos los últimos apuntes sobre los cursos de verano Rafael Altamira, en especial el II Curso Práctico de Arqueología, y la presentación del III Festival de Teatro Clásico en nuestro yacimiento.

Toda esta información se la agradecemos a todos los colaboradores y trabajadores con los que cuenta La Alcudia.

*“Lo importante en ciencia no es tanto obtener nuevos hechos  
como descubrir nuevas formas de pensar sobre ellos”  
- William Lawrence Bragg*





**Contenido:**

		Nueva placa institucional	9
		Visita de autoridades políticas	9
Nuestro boletín	2	Consolidación de 5F	10
Celebramos el Día Internacional de los Museos	4	El Camp d'Elx	10
Dos cursos de verano	5	Ruta senderista del Ayuntamiento	11
Presentación de las actividades de verano	6	Y Santa Rita en La Alcudia	11
Proyectos de cultura íbera	6	Efemérides	12
IV Concurso de Fotografía La Alcudia y Panama Jack	7	Comida de jubilación	12
Congreso: Exposiciones Temporales	8	Programa de eventos	13
		Gracias, alumnos	14

# L' Alcúdia Cultural

## Celebramos el Día Internacional de los Museos

Durante el fin de semana del 16 y 17 de mayo, La Alcudia abrió las puertas gratuitamente a todos aquellos que decidieran acercarse hasta el yacimiento.

Dentro de esta jornada de puertas abiertas, también tuvo lugar una sesión de Cinefórum infantil con "Las aventuras de Tadeo Jones". Hasta el Centro de Interpretación llegaron las familias para disfrutar del pase de cine que incluía una corta ronda de preguntas para Diego Peña, Gerente de la Fundación, y Alejandro Ramos, Director de la misma.

Tras una película sobre aventuras arqueológicas, los más pequeños pudieron visitar el yacimiento convertidos en exploradores al estilo de Tadeo Jones.

Por otra parte, la Cátedra Dama d'Elx de la Universidad Miguel Hernández (UMH) aprovechó este mismo día para realizar una visita guiada al yacimiento junto con la empresa Pachamama. La visita fue una actividad propuesta para todos los miembros de la UMH que se inscribieran e incluía talleres infantiles.

Así, mientras los niños realizaban diferentes manualidades y visitas guiadas especialmente dirigidas a ellos, los adultos pudieron hacer su propio recorrido.

En general, con unas y otras actividades, la jornada en La Alcudia se tornó muy animada.



# L' Alcúdia Cultural

## Dos cursos de verano Rafael Altamira



Como cada año, la Universidad de Alicante presenta los cursos de verano Rafael Altamira que se llevan a cabo en diferentes sedes universitarias. Entre estas sedes se encuentra La Alcudia que recogerá dos de los cursos que se proponen.

El primero de ellos en fecha será el curso **“Begudes tradicionals de la província d'Alacant: símbol d'identitat i recurs de futur”** a cargo de Carles Martín Cantarino. El 9, 10 y 11 de julio se realizará dicho curso que pretende mostrar la importancia de las hierbas que encontramos en nuestra provincia y sus usos.

Para conocer más sobre cómo inscribirse y cual es la programación establecida, podéis consultar este enlace: <http://web.ua.es/es/verano/2015/alcudia/begudes-tradicionals-de-la-provincia-d-alacant-simbol-d-identitat-i-recurs-de-futur.html>

Por otra parte, encontramos el **“Curso práctico de Arqueología”** que se llevará a cabo entre el 20 y el 31 de julio (80 horas). El curso, dirigido por Feliciano Sala y Mercedes Tendero, tiene la intención de proporcionar una formación básica sobre los instrumentos y estrategias en la práctica arqueológica a través de diferentes expertos. Así, la jornada se dividirá en dos partes; una por la mañana con trabajos de excavación, planimetría, prospección o catalogación y otra por la tarde con seminarios teórico-prácticos sobre técnicas constructivas, tecnologías de información geográfica, restitución en 3D, etc.

Este curso está dirigido a estudiantes pero también **a todo aquel que tenga interés en la Arqueología**. No podéis perderos esta gran oportunidad de trabajar en un yacimiento arqueológico como el nuestro.

Para obtener más información sobre este curso podéis acudir al siguiente enlace: <http://web.ua.es/es/verano/2015/alcudia/curso-practico-de-arqueologia.html>

# L' Alcúdia Cultural

## Presentación de las actividades de verano



Como en años anteriores, durante el mes de julio La Alcudia acogerá el III Festival de Teatro Clásico que organiza el Vicerrectorado de Cultura de la Universidad de Alicante. Al mismo tiempo, contaremos con los cursos que se han nombrado en la página anterior y, por ello, se realizará una jornada de **presentación el día 1 de julio**.



A partir del atardecer los asistentes podrán disfrutar del **concierto de Mara Aranda** y tomar un tentempié en las barras que proporcionará ADR (Asociación para el Desarrollo Rural del Camp d'Elx).

Para confirmar horarios podéis visitar el perfil en Facebook de la Fundación los días previos a dicho evento o llamar al teléfono de La Alcudia. Además, en el próximo boletín informaremos sobre la programación del III Festival de Teatro Clásico.

## Proyectos de cultura íbera

Ya comentábamos el mes pasado que nuestra arqueóloga Mercedes Tendero asistiría a una reunión del Instituto Universitario de Investigación en Arqueología Ibérica de la Universidad de Jaén.

En dicha reunión se valoraba la posibilidad de crear una Ruta de cultura íbera o sistemas de unión y coordinación similares. Tras la vuelta de Mercedes, será ahora el Consejo Científico el encargado de valorar proyectos conjuntos de futuro.

Con este tipo de reuniones es posible observar cómo se gestiona y organiza una ruta cultural. Sin embargo, lo que se destaca ahora es la necesidad de potenciar un turismo cultural en nuestro entorno que valore este tipo de proyectos de futuro.



# L' Alcúdia Cultural

## IV Concurso de Fotografía La Alcudia y Panama Jack

Se ha iniciado ya el Concurso Anual de Fotografía que realiza La Alcudia junto a Panama Jack.

Este año la temática sugerida será la **Arqueología**, la ciencia por excelencia que se emplaza en nuestro yacimiento.

Como en otras ocasiones, se establecen dos modalidades: una infantil hasta 13 años y una de adultos. Cada uno de estos participantes podrá presentar un máximo de tres obras, no premiadas con anterioridad en otros concursos. Se permite total libertad de técnicas y procedimientos para la toma de la fotografía o su proceso de retoque posterior.

Para poder presentar las obras a concurso se enviarán al correo fundacion.alcudia@ua.es o al apartado postal Fundación La Alcudia - Carretera de Dolores km 1'5 03290 Elche. Además, es necesario indicar el título de la obra, el pseudónimo del autor y un correo electrónico. Podéis consultar el resto de requisitos en la web de La Alcudia.

Os animamos a participar en esta nueva edición que estará abierta hasta el 20 de julio.



# L' Alcúdia Cultural

## Congreso: Exposiciones Temporales

Como ya apuntamos en el anterior número del boletín, los días 7 y 8 de mayo se celebró en el MARQ el Congreso “Exposiciones Temporales en Europa: nuevos enfoques estratégicos” dentro de la plataforma European Exhibition Network.

A él acudieron Mercedes Tendo y Alejandro Ramos para conocer más a fondo la labor de coordinación y necesidades en este tipo de proyectos. Resultó, sin duda, interesante para nuestros compañeros ver la implicación de grandes museos en las exposiciones temporales y todos los recursos que destinan a ello.



Nuestros dos asistentes resaltaron también la importancia de conocer qué se hace en otros museos europeos con el mismo perfil arqueológico que La Alcudia. Por tanto, se trata de una experiencia enriquecedora que puede suplir los recursos con imaginación y animarnos a difundir lo que tenemos en nuestro entorno.

Mercedes Tendo afirma que este tipo de reuniones científicas nos reafirman en la idea de que, además de investigar, debemos contar a los visitantes, turistas o estudiantes qué hacemos en nuestro trabajo diario en La Alcudia y mostrar que se trata de un patrimonio común que todos debemos valorar y proteger.

Resumiendo, el congreso cumplió su objetivo de compartir proyectos e intereses entre las instituciones museísticas.



# L' Alcúdia Cultural

## Nueva placa institucional

Hace unas semanas recibíamos en La Alcudia una placa institucional que se puede ahora contemplar en la entrada al Museo Monográfico.

La Conselleria de Educación, Cultura y Deporte tiene la función, entre otras, de tutelar, poner en valor y promocionar las instituciones museísticas en la Comunidad Valenciana. Por ello, se concede a La Alcudia dicha placa que distingue y reconoce su buen hacer.

Con la incorporación de la mencionada placa se muestra a los visitantes la pertenencia al Sistema Valenciano de Museos.



## Visita de autoridades políticas



En el marco de las elecciones, la ex ministra de Cultura, Carmen Calvo, visitó la ciudad de Elche para mostrar su apoyo al candidato socialista a la alcaldía, Carlos González.

Durante el pasado 2 de mayo, ambos políticos junto con otros miembros del Partido Socialista visitaron el MAHE y La Alcudia. Para esta última visita tuvieron la oportunidad de ser guiados por Rafael Ramos Fernández.

La ex ministra alabó tanto la belleza de las piezas que encontramos en nuestro museo como el criterio expositivo que ofrecen y dejó constancia de su deseo de volver lo antes posible a recorrer el yacimiento en toda su extensión.

# L' Alcúdia Cultural

## Consolidación de 5F

Poco a poco, desde el departamento de Restauración, se va haciendo real la consolidación de los muros de la *domus* romana en el sector 5F de nuestro yacimiento.

Para ello, el restaurador Rafael Ramos Molina está realizando las labores necesarias para mantener nuestro patrimonio en el mejor estado posible.



## El Camp d'Elx

El pasado 11 de mayo, la Directora Técnica de la Asociación para el Desarrollo Rural del Camp d'Elx, Marga Guilló, realizó una ruta senderista junto con varios miembros de diferentes plataformas, como Visitelche, Sicted, Avanzatur, Destilerías SYS o del Museo Escolar de Pusol.

Durante la ruta, que pretendía mostrar a los participantes la Centuriación del campo de Elche, se hicieron varias paradas. Una de estas paradas fue La Alcudia donde realizaron una rápida visita al yacimiento y al renovado Museo Monográfico.



Además, también visitaron la Almazara El Tendre, el elevador de agua de la Sociedad Nuevos Riegos El Progreso, la Torre de San Matías en la partida de Asprellas y, finalmente, al Restaurante Carlos para disfrutar de una comida típica ilicitana.

# L' Alcúdia Cultural

## Ruta senderista del Ayuntamiento

Miembros de la Concejalía de Deportes del Ayuntamiento de Elche, con Adolfo Quiles al frente, visitaron La Alcudia en su ruta senderista por la zona rural de la ciudad.

En su visita por nuestro yacimiento los guió Mercedes Tendero, nuestra arqueóloga, quien también los acompañó hasta la casa de San Ramón. La emblemática casa construida en el siglo XIX abrió sus puertas para esta expedición.

Además, durante la ruta conocieron más sobre la centuriación romana, las necrópolis descubiertas en el camino del Borrocat, la Tábula de Ilici y su repercusión en el paisaje y las vías de riego del campo de Elche.

## Y Santa Rita en La Alcudia

Los funcionarios del Ayuntamiento de Elche celebraron el día de su Patrona, Santa Rita, el pasado 22 de mayo con diversas actividades.

Una de esas actividades consistía en realizar una ruta en bici por diferentes espacios rurales de Elche. Desde la zona del pantano llegaron a La Alcudia unos 60 funcionarios pertenecientes a diferentes áreas del Ayuntamiento.



Pese al poco tiempo del que disponían tuvieron la oportunidad de conocer el nuevo museo a través de Mercedes Tendero. Les contó las últimas novedades sobre la escultura de la Dama de Elche y la importancia de la ciudad de *Ilici* en tiempo ibero, romano y visigodo.

# L' Alcúdia Cultural

## Efemérides

Durante este mes se recordará el **aniversario del fallecimiento de Alejandro Ramos Folqués** el 3 de junio de 1984. A él, como uno de los grandes precursores de la puesta en valor de nuestro patrimonio, rememoramos en este boletín de La Alcudia.

Por otra parte, no podemos olvidar los cumpleaños del mes de nuestros trabajadores, colaboradores y patronos.

Los cumpleaños se sucederán de la siguiente forma. El día 1 celebrará su día nuestro colaborador **Alejandro González**; un día más tarde lo hará otra colaboradora, **Yolanda García**. **Olga Fuentes**, Patrono de la Fundación cumplirá años el día 4 y el día 5 será para **Ana Ronda**, nuestra técnico en Arqueología. Tras ella, nuestra otra arqueóloga, **Mercedes Tendero** tendrá su día el 25 de junio y, finalmente, cumplirá años el Patrono **Ricardo Olmos**.

A todos ellos, **La Alcudia** les desea un feliz cumpleaños.

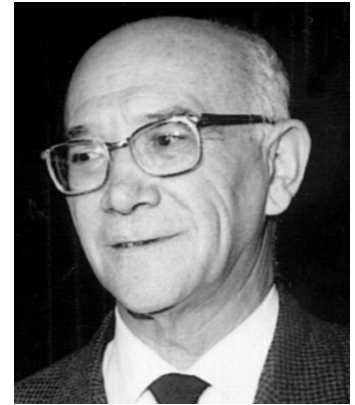

## Comida de jubilación para Ángel

Como ya os comunicamos en otro de nuestros boletines, el compañero encargado de la jardinería en La Alcudia se jubilaba. Ángel Gilabert está, desde hace algunas semanas, disfrutando de su tiempo libre.

No obstante, a principios de mayo, Ángel nos visitó para hacer efectiva su jubilación y pasar un rato con el resto de los compañeros. El restaurante Nugolat fue el encargado de realizar la comida de despedida.

Desde La Alcudia esperamos que sea una gran etapa para Ángel.

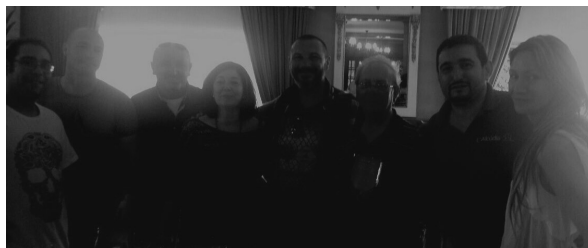

# L' Alcúdia Cultural

## Programa de eventos

# Junio 2015

LUN	MAR	MIÉ	JUE	VIE	SÁB	DOM
1 Cumpleaños Alejandro González. Colaborador	2 Cumpleaños Yolanda García. Colaboradora	3 Aniversario del fallecimiento de Alejandro Ramos Folqués	4 Cumpleaños Olga Fuentes. Patrono	5 Cumpleaños Ana Ronda. Arqueóloga	6	7
8 Día Mundial de los Océanos	9	10	11	12	13	14
15	16	17	18	19	20	21 Entrada del Verano
22	23	24	25 Cumpleaños Mercedes Tendero. Arqueóloga	26	27	28 Cumpleaños Ricardo Olmos. Patrono
29	30					

# L' Alcúdia Cultural

## Gracias, alumnos

Durante el mes de mayo, Ana Ronda y Mercedes Tendero han estado realizando las evaluaciones finales a los estudiantes en prácticas con los que contamos en La Alcudia.

La labor y entrega de todos ellos es indispensable para nuestro yacimiento y, por ello, queremos agradecerles a todos haber sido parte de nuestro equipo. Las arqueólogas además destacan el trato y huella imborrable que estos alumnos y alumnas han dejado.

Gracias a ellos, se han podido abarcar muchos temas en el área de Arqueología y difusión del patrimonio. Por ejemplo, este curso se han evaluado las incidencias en el museo, la difusión a través de nuevos trípticos, la catalogación, la fotografía o el dibujo de material arqueológico.

Este grupo, que ha sido tan activo durante todo el año, también formará parte de los cursos de verano y la campaña de excavación que traen consigo.



# L'Alcúdia



## Cultural



Universitat d'Alacant  
Universidad de Alicante



Ayuntamiento de **Elche**



DIPUTACIÓN  
DE ALICANTE



UNIVERSITAS  
Miguel Hernández  
de Elche

**FUNDACIÓN UNIVERSITARIA  
L'ALCÚDIA**

Carretera de Dolores Km 1´5  
03290, Elche

Tlfo. 966 61 15 06

**Redacci3n:** Ainhoa Guill3  
**Direcci3n:** Diego Pe3a