

CAMPUS

Revista de la Universidad de Alicante, n.º 5, verano/otoño de 1984

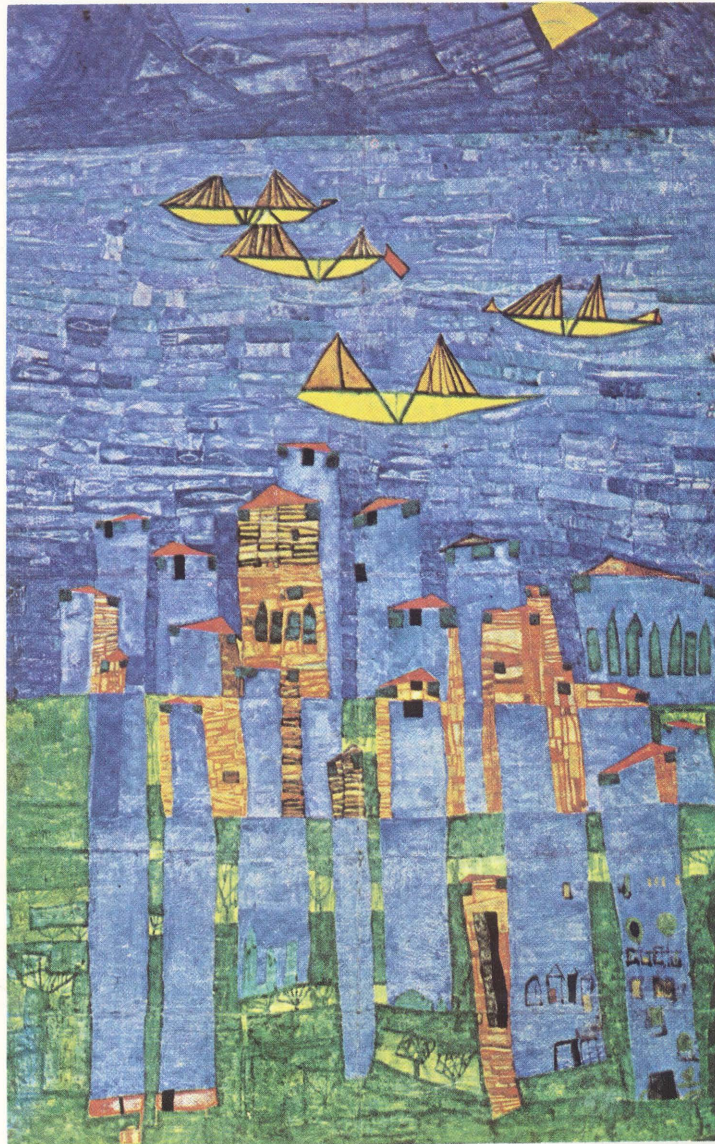

Reflexiones sobre la historia del Arte
Elecciones en la Universidad
Arqueología alicantina



OBRA SOCIAL DE LA

Caja de Ahorros de Alicante y Murcia



«AULA-LABORATORIO» SOLAR-PASIVO

Los procesos de educación-aprendizaje que se proponen en el Centro Educativo del Medio Ambiente «Los Molinos» exigen, en conformidad con los criterios metodológicos de la Educación Ambiental, no sólo el desarrollo de una pedagogía activa que fomente las capacidades de observación, experimentación y acción de los alumnos sino también provocar en éstos unos estímulos sensibilizadores de la conducta que les incline hacia unas aptitudes reflexivas, críticas y valorativas de su realidad ambiental.

El «Aula-Laboratorio» Solar Pasivo del Area de Energías Alternativas responde en su concepción arquitectónica a unos principios de racionalidad en el uso de los recursos naturales.

Por otro lado la realización de este edificio singular, representa en sí misma la consecución de un criterio que con el transcurso del tiempo se ha convertido en uno de los pilares básicos de actuación de «Los Molinos»: la colaboración entre los diferentes agentes de la sociedad es una premisa necesaria para orientar adecuada y eficazmente todo proceso cultural y educativo. La Dirección General del Medio Ambiente también así lo ha entendido y gracias al esfuerzo económico y humano brindados ha sido posible llevar a cabo su construcción.

Juan Antonio Giménez
Centro Educativo del Medio Ambiente
«LOS MOLINOS»
Departamento de Obras Sociales



Edita:

Rectorado
de la Universidad
de Alicante

Director:

Benjamín Oltra

Consejo de Redacción:

Rosa Ballester,
Agustín Bermúdez,
Eduardo Cadenas,
Enrique Giménez,
Ricardo Medina,
Juan Rico,
Jesús Rodríguez Marín,
José Carlos Rovira.

Consejo Asesor:

José Asensi,
Emilio Balaguer,
Carlos Belmonte,
Guillermo Carnero,
Salvador Forner,
Vicente Gosálvez,
Clemente Hernández,
Miguel Angel Lozano,
Enrique Rubio,
Narcís Sauleda,
Diego Such,
José María Tortosa.

Diseño:

Enrique Pérez

Fotografía:

Juan Manuel Torregrosa

Secretario:

Antonio Muñoz González

Dirección:

CAMPUS, Revista
de la Universidad de Alicante
Rectorado
Universidad de Alicante
San Vicente del Raspeig
Alicante

ISSN 0212 - 4793

Depósito Legal: A - 801 - 1983

Gráficas VIDAL-LEUKA, S.A.

Indice

REFLEXIONES SOBRE LA HISTORIA DEL ARTE	5	
La catedral de Santiago	6	José María de Azcárate
Principios estéticos de la obra de El Greco	12	José María de Azcárate
La pintura de «género» en España en el Barroco	18	Juan José Martín González
La escultura española contemporánea	24	Francisco Portela Sandoval
La naturaleza como condicionante estético: Oriente y Occidente	35	Carmen García Ormaechea
INVESTIGACION EN LA UNIVERSIDAD		
La arqueología y el poblamiento antiguo de Alicante	43	Lorenzo Abad y Mauro Hernández
ELECCIONES AL CLAUSTRO Y A RECTOR	51	
Normativas	52	
Claustrales	57	
Una aproximación al Claustro desde la Teoría de Juegos	65	Guillermo Tell
La comisión redactora de estatutos	71	
NOTICIAS		
Libro de los primitivos Privilegios de Alicante	72	Agustín Bermúdez Aznar
J. C. Eccles y las bases celulares de la memoria	74	Roberto Gallego
Tres nuevos Doctores Honoris causa por nuestra Universidad	78	
POESIA		
Poemes	79	Lluís Alpera y Miquel Martínez
Poemas	82	José Lupiáñez

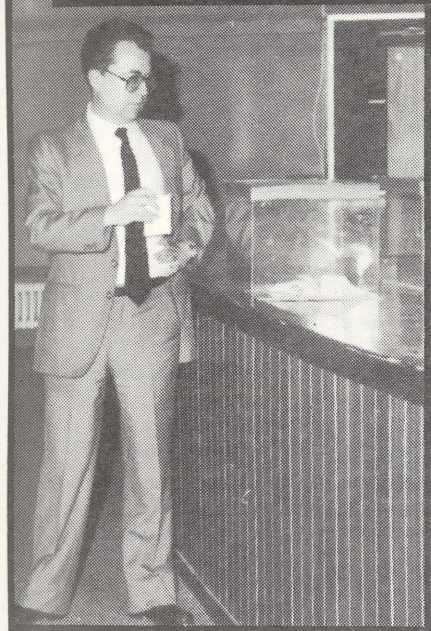

Elecciones al Claustro y a Rector

Documentos, datos, resultados

En los anales de nuestra Universidad ocupará, sin duda, un lugar destacado el proceso electoral de los últimos meses que ha dado ya como fruto, con una perceptible rapidez y eficacia, la elección de un Claustro Constituyente, del Rector y la formación de la Comisión Redactora de los futuros estatutos. CAMPUS

recoge aquí, para la historia universitaria alicantina, los documentos normativos emanados de la Junta Electoral, la lista de Claustrales constituyentes, el acta de la elección del Rector y los miembros, orgánicamente agrupados, de la Comisión redactora de estatutos. Completamos esta documentación con un artículo en el que dos profesores aplican un modelo de Teoría de Juegos a la composición del Claustro.